

DIRECTION GENERALE DES FINANCES PUBLIQUES
EXTRAIT DU PLAN CADASTRAL

Commune : LA TREMBLADE (432)	Numéro d'ordre du document d'arpentage : 4071 Document vérifié et numéroté le 04/08/2019 A PTCC SAINTE Par MARGES RODRIGUEZ Géomètre Principal Signé	Le présent document d'arpentage, certifié par les propriétaires a été établi (1) : A - D'après les indications qu'ils ont fournies au bureau d'arpentage B - En conformité d'un piquetage : effectué sur le terrain ; C - D'après un plan d'arpentage ou de bornage, dont copie ci-jointe, dressé le par géomètre à Les propriétaires des parcelles doivent avoir pris connaissance des informations portées au dos de ce document.
Pole Topographique et de Gestion Cadastreale Réception sur RDV 17020 La Rochelle cedex 1 Téléphone : 05 40 30 68 04 pfgc-170-la-rochelle@dgifp.finances.gouv.fr	Le plan visualisé sur cet extrait est géré par le centre des impôts foncier suivant : Cadastre Pole Topographique et de Gestion 29 ave De Feilly Réception sur RDV 17020 La Rochelle cedex 1 tel 05 46 30 68 04 - fax pfgc-170-la-rochelle@dgifp.finances.gouv.fr Cet extrait de plan vous est délivré par : cadastre.gouv.fr	Section : AH Feuilles : 000 AH 01 Echelle d'origine : 1/1000 Echelle d'édition : 1/2000 Date d'édition : 09/09/2019 (niveau horaire de Paris) Coordonnées en projection : RGF93/CC48 ©2017 Ministère de l'Action et des Comptes publics

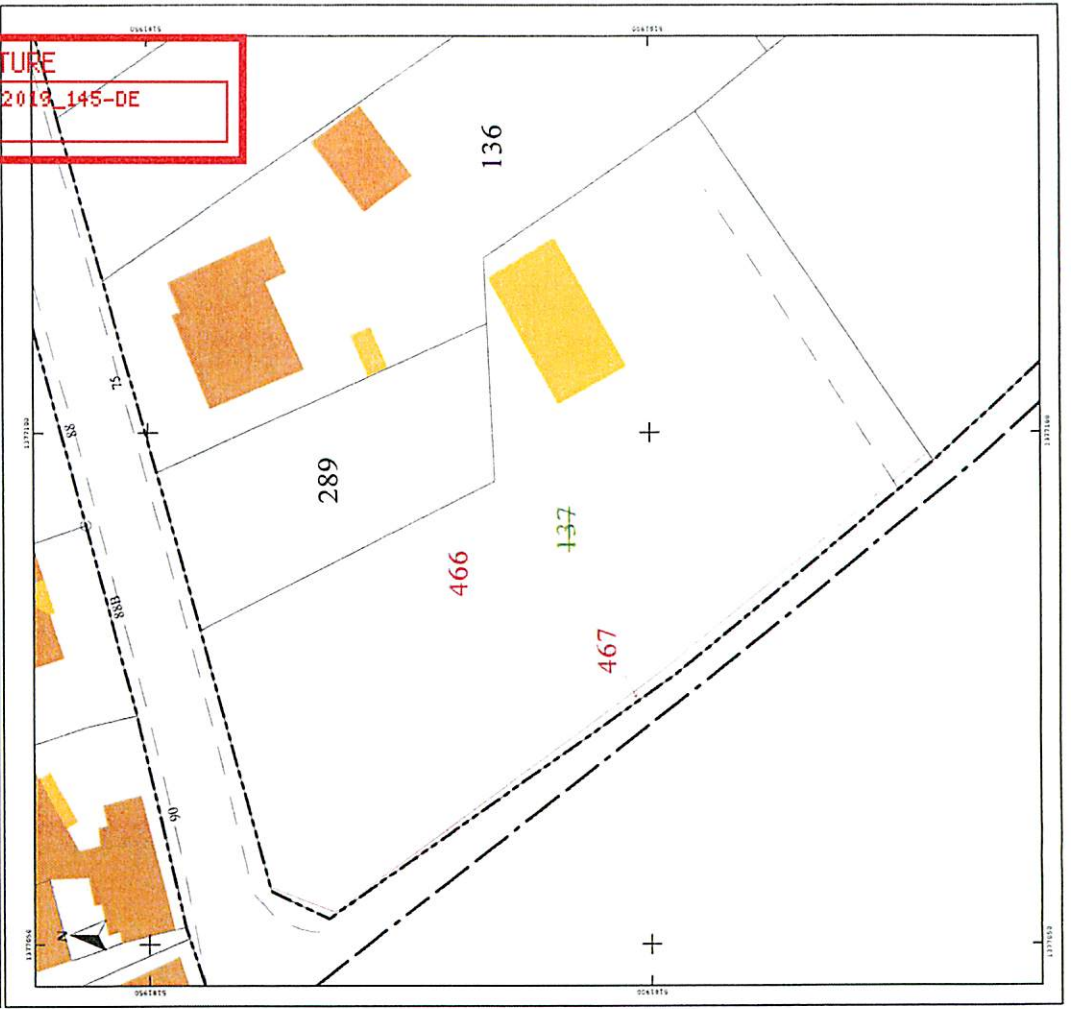

DIRECTION GENERALE DES FINANCES PUBLIQUES
EXTRAIT DU PLAN CADASTRAL

Département : CHARENTE-MARITIME Commune : LA TREMBLADE	Le plan visualisé sur cet extrait est géré par le centre des impôts foncier suivant : Cadastre Pole Topographique et de Gestion 29 ave De Feilly Réception sur RDV 17020 La Rochelle cedex 1 tel 05 46 30 68 04 - fax pfgc-170-la-rochelle@dgifp.finances.gouv.fr Cet extrait de plan vous est délivré par : cadastre.gouv.fr	Section : AH Feuilles : 000 AH 01 Echelle d'origine : 1/1000 Echelle d'édition : 1/2000 Date d'édition : 09/09/2019 (niveau horaire de Paris) Coordonnées en projection : RGF93/CC48 ©2017 Ministère de l'Action et des Comptes publics
---	---	---

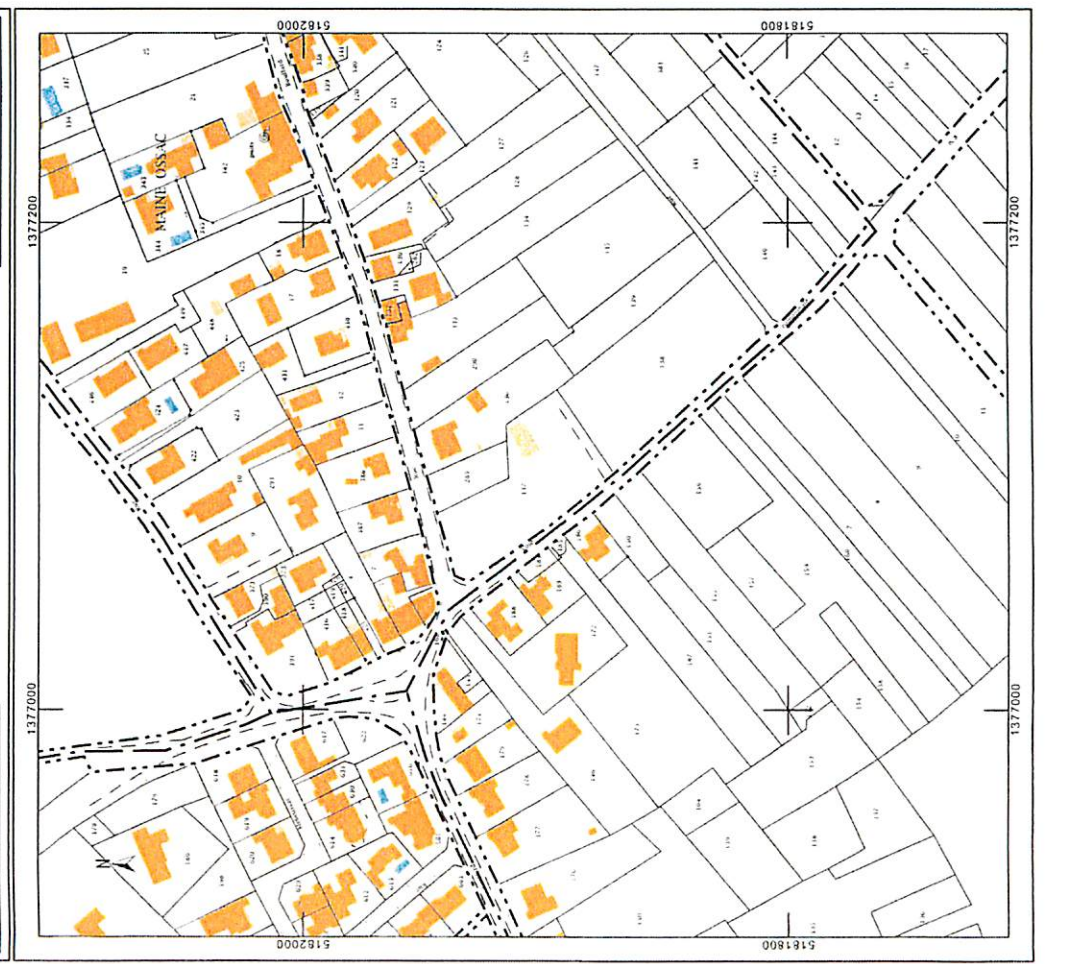

Département : CHARENTE MARITIME Commune : LA TREMBLADE	DIRECTION GÉNÉRALE DES FINANCES PUBLIQUES PLAN DE SITUATION	Le plan visualisé sur cet extrait est géré par le centre des impôts foncier suivant : Pôle Topographique et de Gestion Cadastre 26 ave De Fétilly Réception sur RDV 17020 17020 La Rochelle cedex 1 tél 05 46 30 68 04 -fax ptgc.170-la-rochelle@dgifp.finances.gouv.fr
Section : CX Feuille : 000 CX 01 Echelle d'origine 1/1000 Echelle d'édition 1/2000 Date d'édition 12/02/2019 (fuseau horaire de Paris) Coordonnées en projection : RGF93CC46 ©2017 Ministère de l'Action et des Comptes publics		Cet extrait de plan vous est délivré par cadastre.gouv.fr

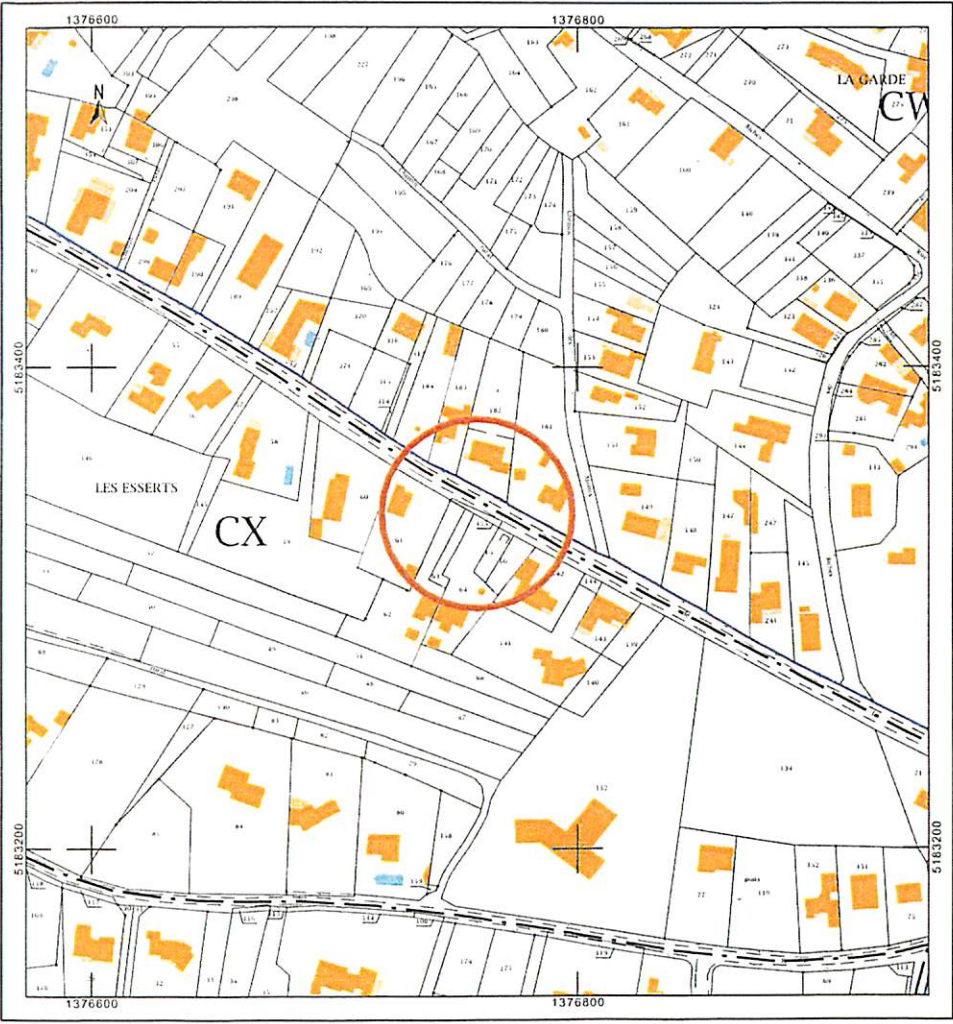

Département : CHARENTE MARITIME Commune : LA TREMBLADE	DIRECTION GÉNÉRALE DES FINANCES PUBLIQUES EXTRAIT DU PLAN CADASTRAL	Le plan visualisé sur cet extrait est géré par le centre des impôts foncier suivant : Pôle Topographique et de Gestion Cadastre 26 ave De Fétilly Réception sur RDV 17020 17020 La Rochelle cedex 1 tél 05 46 30 68 04 -fax ptgc.170-la-rochelle@dgifp.finances.gouv.fr
Section : CX Feuille : 000 CX 01 Echelle d'origine 1/1000 Echelle d'édition 1/1000 Date d'édition : 27/02/2018 (fuseau horaire de Paris) Coordonnées en projection : RGF93CC46 ©2017 Ministère de l'Action et des Comptes publics		Cet extrait de plan vous est délivré par cadastre.gouv.fr



AR PREFECTURE
 117046-20190911-02018_146-DE
 12/02/2019

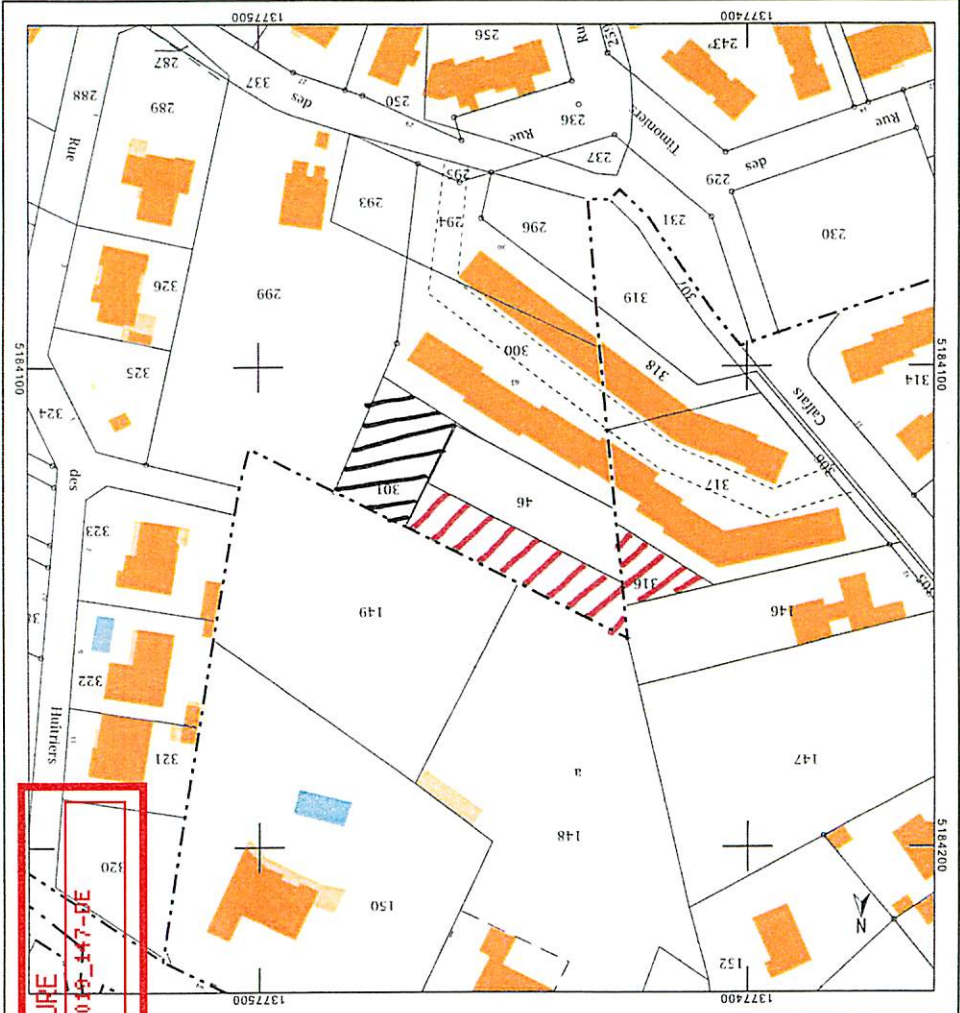

Le plan visuelisé sur ce site est géré par le centre des impôts foncier suivant :
 Pôle Topographique et de Gestion
 Cadastre De Félicy Rochelle sur RDV
 26 Ave De Félicy Rochelle sur RDV
 17020
 17020 La Rochelle cedex 1
 tél 05 46 30 68 04 - fax
 page 170 la-
 rochelle@dirp.finances.gouv.fr
 Cet extrait de plan visuelisé est délivré par :
 cadastre.gouv.fr

DIRECTION GÉNÉRALE DES FINANCES PUBLIQUES

EXTRAIT DU PLAN CADASTRAL

AR PREFECTURE
 221170453-20180911-03 019_147-DE
 15/09/2019

/// *1ère phase*
 /// *2ème phase*

Departement : CHARENTE MARITIME
 Commune : LA TREMBLADE
 Section : AN
 Feuille : 000 AN 01
 Echelle d'origine : 1/1000
 Date d'édition : 12/09/2019
 (fuseau horaire de Paris)
 Coordonnées en projection : RGF93CC48
 ©2017 Ministère de l'Action et des Comptes publics

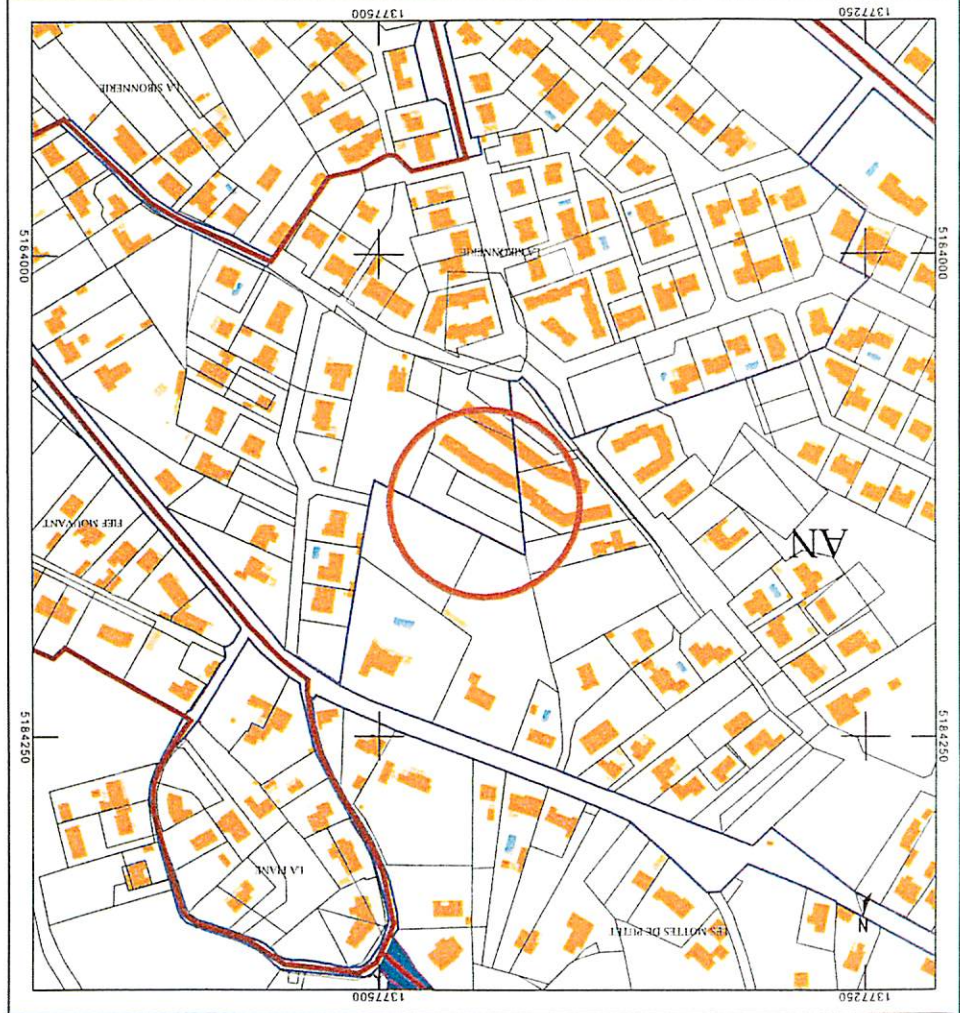

Le plan visuelisé sur ce site est géré par le centre des impôts foncier suivant :
 Pôle Topographique et de Gestion
 Cadastre
 26 Ave De Félicy Réception sur RDV
 17020
 17020 La Rochelle cedex 1
 tél 05 46 30 68 04 - fax
 page 170 la-
 rochelle@dirp.finances.gouv.fr

DIRECTION GÉNÉRALE DES FINANCES PUBLIQUES

PLAN DE SITUATION

Departement : CHARENTE MARITIME
 Commune : LA TREMBLADE
 Section : AN
 Feuille : 000 AN 01
 Echelle d'origine : 1/1000
 Date d'édition : 12/09/2019
 (fuseau horaire de Paris)
 Coordonnées en projection : RGF93CC48
 ©2017 Ministère de l'Action et des Comptes publics

Département CHARENTE MARITIME Commune : LA TREMBLADE	DIRECTION GÉNÉRALE DES FINANCES PUBLIQUES PLAN DE SITUATION	Le plan visualisé sur cet extrait est géré par le centre des impôts foncier suivant : Pôle Topographique et de Gestion Cadastre 26 ave De Fétilly Réception sur RDV 17020 17020 La Rochelle cedex 1 tél. 05 46 30 68 04 -fax pfigc.170-la-rochelle@dafip.finances.gouv.fr
Section : AI Feuille : 000 AI 01 Échelle d'origine : 1/1000 Échelle d'édition : 1/2000 Date d'édition : 20/08/2019 (fuseau horaire de Paris) Coordonnées en projection : RGF93CC46 ©2017 Ministère de l'Action et des Comptes publics		Cet extrait de plan vous est délivré par cadastre.gouv.fr

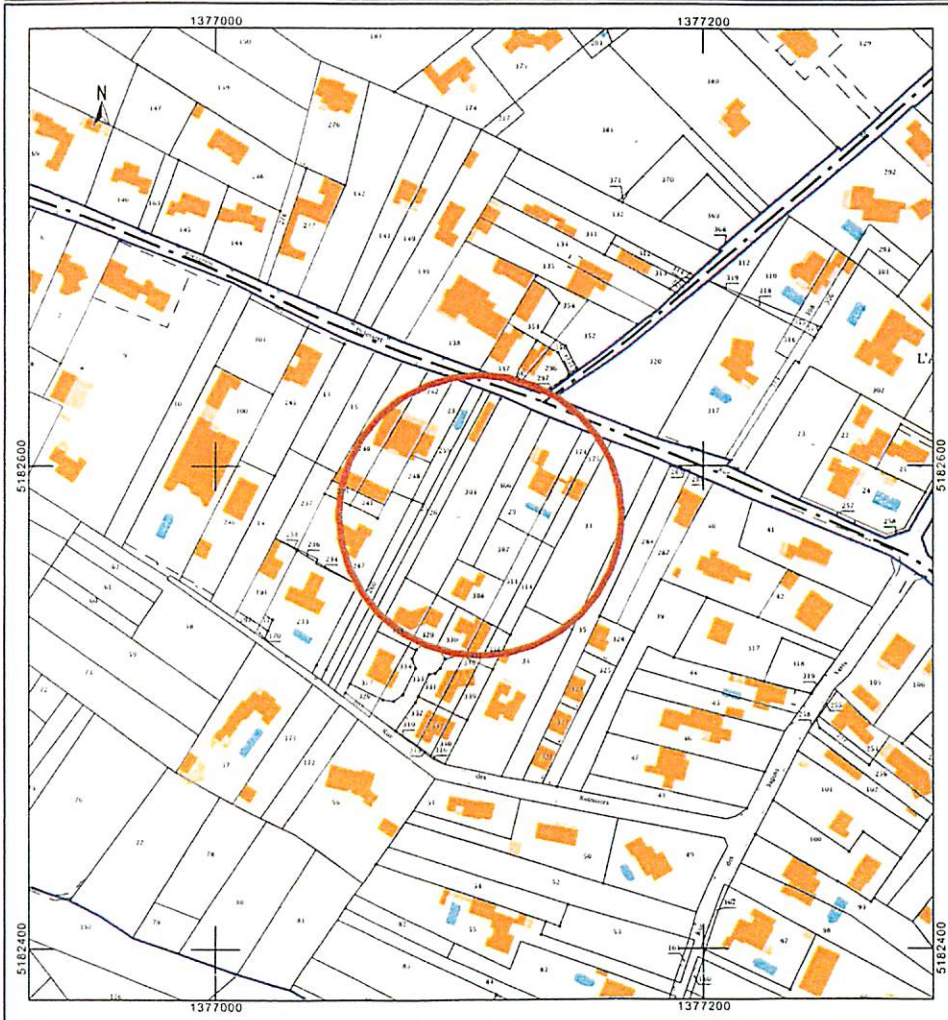

Département : CHARENTE MARITIME Commune : LA TREMBLADE	DIRECTION GÉNÉRALE DES FINANCES PUBLIQUES EXTRAIT DU PLAN CADASTRAL	Le plan visualisé sur cet extrait est géré par le centre des impôts foncier suivant : Pôle Topographique et de Gestion Cadastre 26 ave De Fétilly Réception sur RDV 17020 17020 La Rochelle cedex 1 tél. 05 46 30 68 04 -fax pfigc.170-la-rochelle@dafip.finances.gouv.fr
Section : AI Feuille : 000 AI 01 Échelle d'origine : 1/1000 Échelle d'édition : 1/1000 Date d'édition : 20/08/2019 (fuseau horaire de Paris) Coordonnées en projection : RGF93CC46 ©2017 Ministère de l'Action et des Comptes publics		Cet extrait de plan vous est délivré par cadastre.gouv.fr

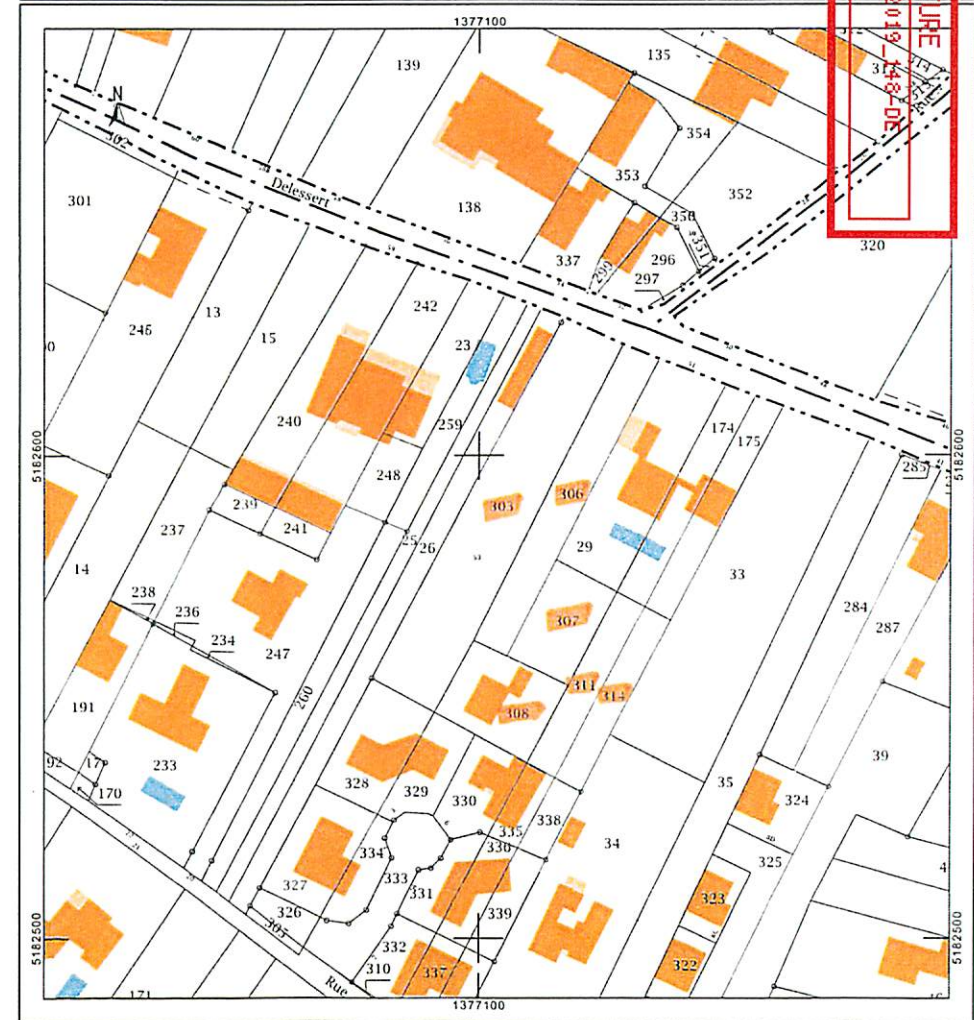

AR PREFECTURE
 20190911-02019-146-02

DRÉALEMENT
CHARENTE MARITIME

Commune :
LA TREMBLADE

Section : CW
Feuille : 000 CW 01
Echelle d'origine : 1/1000
Echelle d'édition : 1/2000
Date d'édition : 20/08/2019
Coordonnées en projection : RGF93CC46
Comptes publics

PLAN DE SITUATION

Le plan visualisé sur cet extrait est géré par le centre des impôts foncier suivant :
Pôle Topographique et de Gestion
Cadastrale
26 av. De Felty Réception sur RDV
17020 La Rochelle cedex 1
tél. 05 48 30 04 - fax
page.170-la-
rochelle@driip.finances.gouv.fr

Cet extrait de plan vous est délivré par :
cadastre.gouv.fr

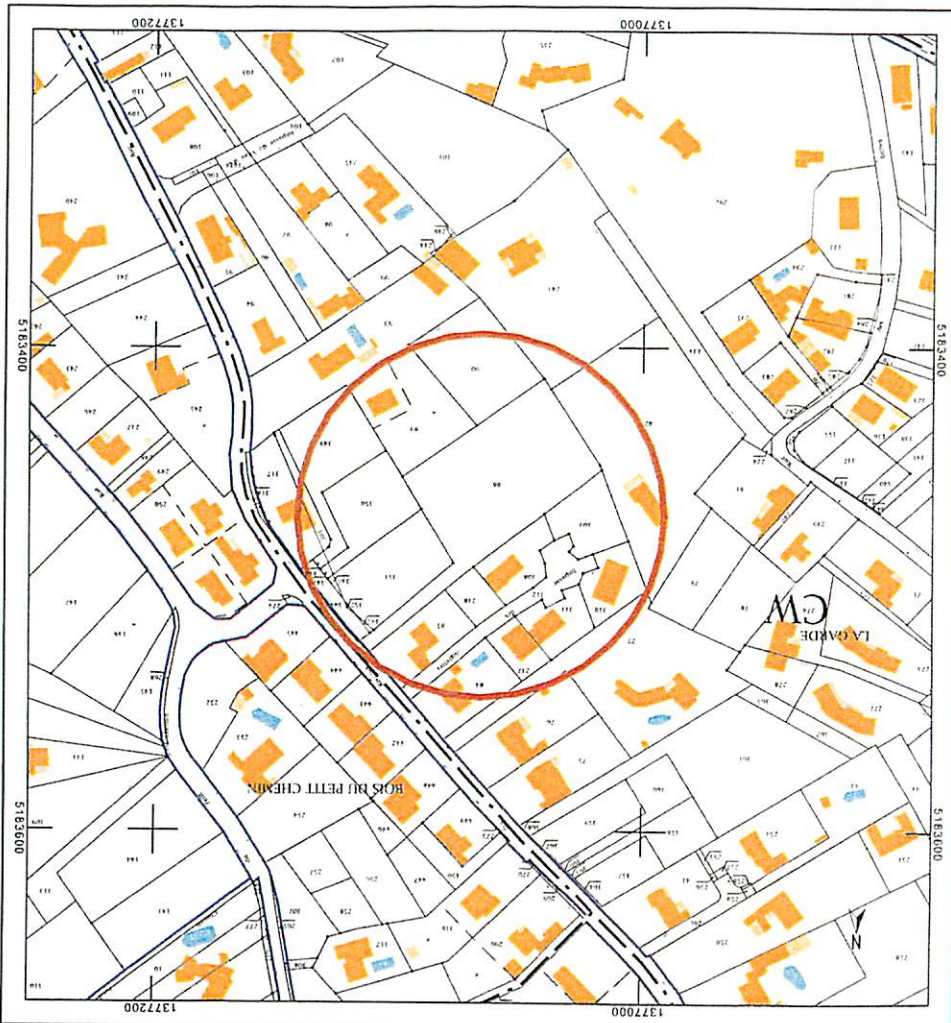

15.14

DMPIC NUMÉRIQUE
Commune : **LA TREMBLADE**

CABINET DE GEOMETRE-EXPERT
EXTRAIT DU PLAN CADASTRAL INFORMATISE

CERTIFICATION
(Art. 25 du décret n° 55 471 du 30 avr 1955)
Le présent document d'arpentage, certifié par les propriétaires soussignés (2) a été établi (1) :
- En conformité d'un planquête : 05 Mai 2015 effectuée sur le terrain.
- En conformité d'un planquête ou de bornages dont copie a été jointe, dressé par : [Signature]
Les propriétaires déclarant avoir pris connaissance des informations portées au dos de la chemise C463

Numéro ordre du document : **38841**
d'arpentage : [Signature]
N° de l'ordre du registre de constatation des droits : [Signature]
Cachet du service d'origine : [Signature]

CENTRE DES FINANCES PUBLIQUES
N° de la photographie et de la carte cadastrale : **1708 SAINTE CELE**
4 Cours Charles de Gaulle
Gestion cadastrale
tél. 05 48 66 51 54
Fax 05 48 66 51 54

RECEPTE
N° : **017-211708-2019-02019_149-DE**
Date de réception : 20/05/2019
Echelle d'origine : 1/1000
Echelle d'édition : 1/1000
Qualité du plan : P4
Section : CW
Feuille : 000 CW 01

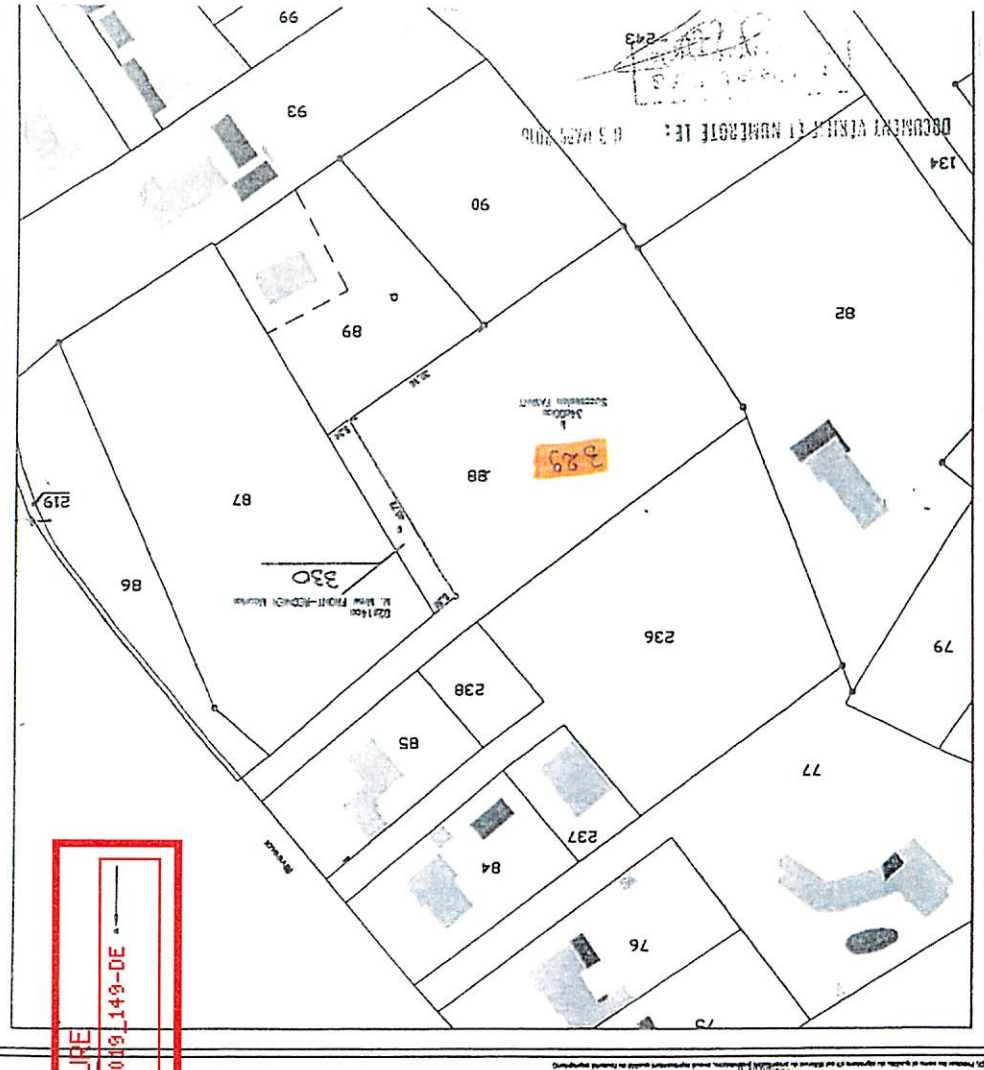

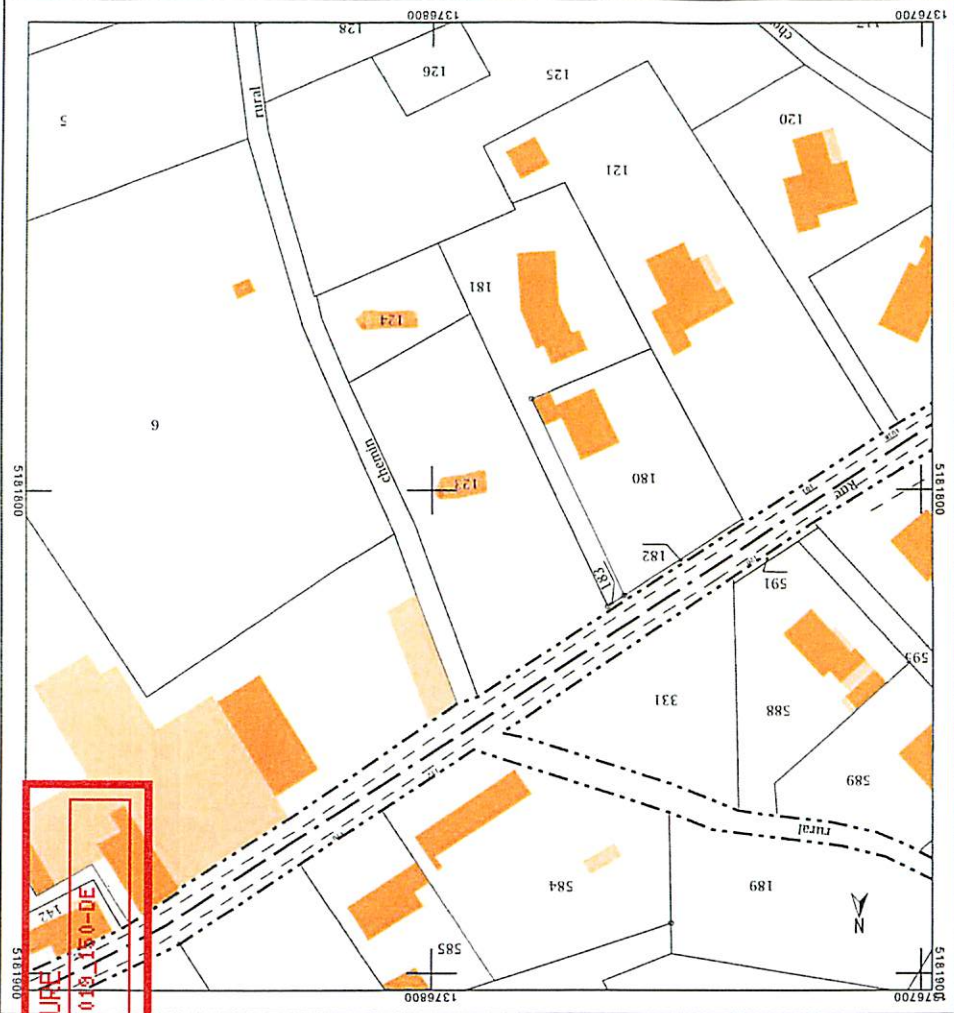

Le plan visualisé sur cet extrait est géré par le centre des Impôts pour la Région de Gironde
 Pôle Topographique et de Gestion
 Cadastre
 26 ave De Fénelon - 33000 Bordeaux Mairie
 17020 La Rochelle cedex 1
 Tél. 05 48 30 68 04 - fax 05 48 30 68 10
 Page 170 sur 170
 rochele@dgdip.finances.gouv.fr
 Cet extrait de plan vous est délivré par
 cadastre@guyane.fr
**PAR PREFECTURE
 2017-04-19 15:00-DE**

DIRECTION GÉNÉRALE DES FINANCES PUBLIQUES
 EXTRAIT DU PLAN CADASTRAL

Département : CHARENTE MARITIME
 Commune : LA TREMBLADE
 Section : ZA 01
 Echelle d'origine : 1/2000
 Echelle d'édition : 1/1000
 Date de révision : 20/08/2019
 (niveau horizon de Paris)
 Coordonnées en projection : RGF93CC48
 ©2017 Ministère de l'Économie et des Finances
 Comptes publics

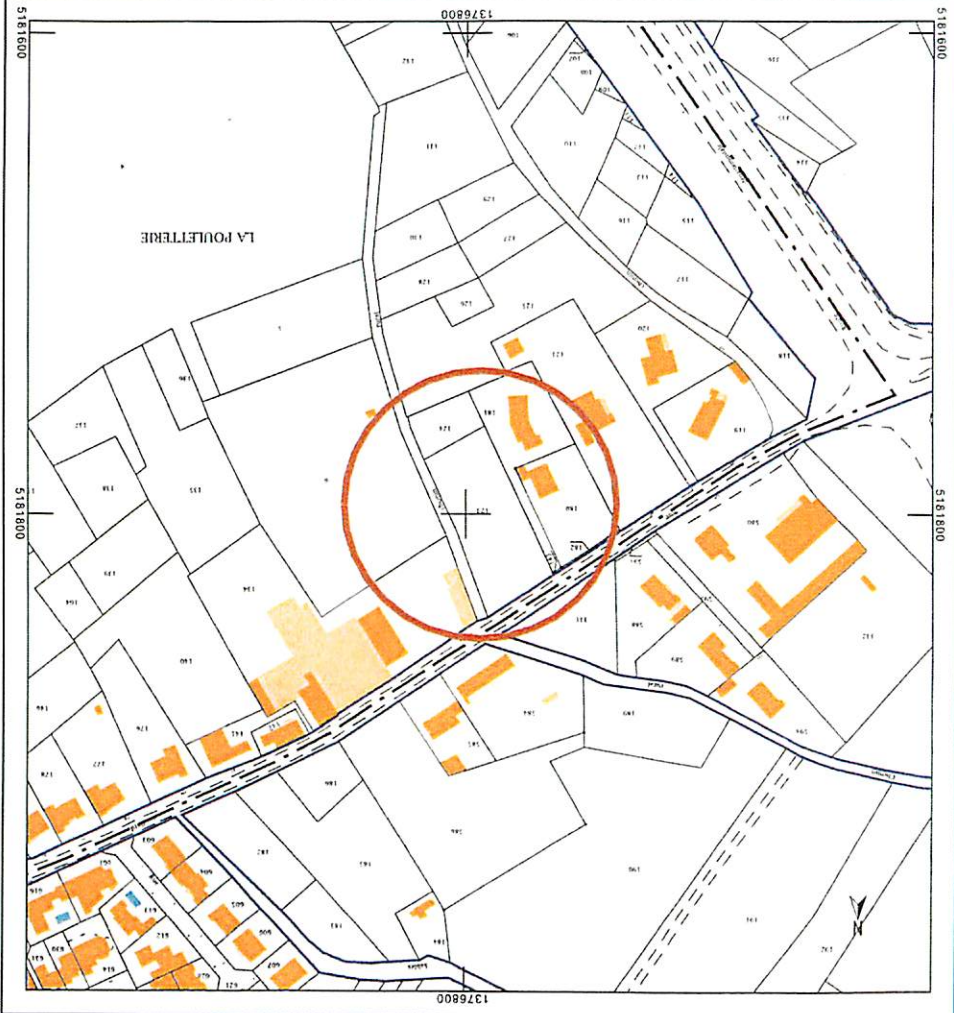

Département : CHARENTE MARITIME
 Commune : LA TREMBLADE
 Section : ZA 01
 Echelle d'origine : 1/2000
 Echelle d'édition : 1/2000
 Date de révision : 20/08/2019
 (niveau horizon de Paris)
 Coordonnées en projection : RGF93CC48
 ©2017 Ministère de l'Économie et des Finances
 Comptes publics

DIRECTION GÉNÉRALE DES FINANCES PUBLIQUES
 PLAN DE SITUATION

Le plan visualisé sur cet extrait est géré par le centre des Impôts pour la Région de Gironde
 Pôle Topographique et de Gestion
 Cadastre
 26 ave De Fénelon - 33000 Bordeaux Mairie
 17020 La Rochelle cedex 1
 Tél. 05 48 30 68 04 - fax 05 48 30 68 10
 Page 170 sur 170
 rochele@dgdip.finances.gouv.fr
 Cet extrait de plan vous est délivré par : cadastre.guyane.fr

Export cartographique



AR PREFECTURE
017-211704523-20190911-D239_152 DE
Recu le 12/09/2019

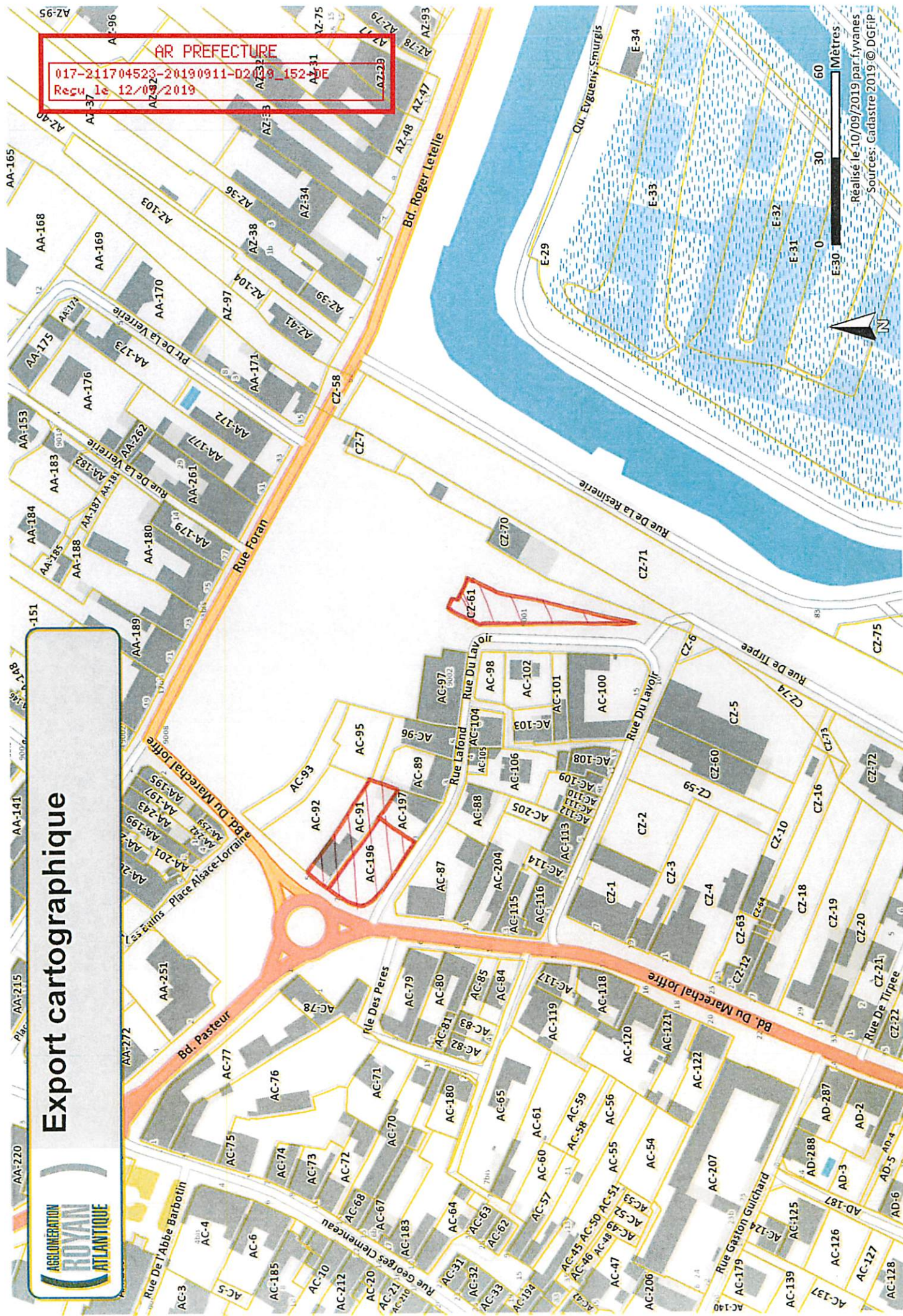

0 30 60 Mètres
Réalisé le 10/09/2019 par fyvanes
Sources: Cadastre 2019 © DGFiP

AR PREFECTURE

017-211704523-20190911-D2019_155-DE
Reçu le 12/09/2019

REPUBLIQUE FRANÇAISE

Numéro SIRET
21170452300136

COLLECTIVITE DE RATTACHEMENT
REGIE DES ENERGIES RENOUVELABLES REGIE
DES ENERGIES RENOUVELABLES

POSTE COMPTABLE DE : TRESORERIE DE ROYAN

SERVICE PUBLIC LOCAL

M. 4 (1)

Décision modificative 1 (3)

BUDGET : DM N°1 - REGIE DES ENERGIES RENOUVELABLES (3)

ANNEE 2019

(1) Compléter en fonction du service public local et du plan de comptes utilisé : M. 4, M. 41, M. 42, M. 43, M. 44 ou M. 49.

(2) Préciser s'il s'agit du budget supplémentaire ou d'une décision modificative.

(3) Indiquer le budget concerné : budget principal ou libellé du budget annexe.

AR PREFECTURE

017-211704523-20190911-D2019_155-DE

Reçu le 12/09/2019

Sommaire

I - Informations générales

Modalités de vote du budget 3

II - Présentation générale du budget

A1 - Vue d'ensemble - Sections 4

A2 - Vue d'ensemble - Section d'exploitation - Chapitres 5

A3 - Vue d'ensemble - Section d'investissement - Chapitres Sans Objet

B1 - Balance générale du budget - Dépenses 7

B2 - Balance générale du budget - Recettes 8

III - Vote du budget

A1 - Section d'exploitation - Détail des dépenses 10

A2 - Section d'exploitation - Détail des recettes 11

B1 - Section d'investissement - Détail des dépenses Sans Objet

B2 - Section d'investissement - Détail des recettes Sans Objet

B3 - Opérations d'équipement - Détail des chapitres et articles Sans Objet

IV - Annexes

A - Eléments du bilan

A1.1 - Etat de la dette - Détail des crédits de trésorerie Sans Objet

A1.2 - Etat de la dette - Répartition par nature de dette Sans Objet

A1.3 - Etat de la dette - Répartition des emprunts par structure de taux Sans Objet

A1.4 - Etat de la dette - Typologie de la répartition de l'encours Sans Objet

A1.5 - Etat de la dette - Détail des opérations de couverture Sans Objet

A1.6 - Etat de la dette - Autres dettes Sans Objet

A2 - Méthodes utilisées pour les amortissements Sans Objet

A3.1 - Etat des provisions et des dépréciations Sans Objet

A3.2 - Etalement des provisions Sans Objet

A4.1 - Equilibre des opérations financières - Dépenses Sans Objet

A4.2 - Equilibre des opérations financières - Recettes Sans Objet

A5.1.1 - Etat de ventilation des dépenses et recettes des services d'eau et d'assainissement - Exploitation (1) Sans Objet

A5.1.2 - Etat de ventilation des dépenses et recettes des services d'eau et d'assainissement - Investissement (1) Sans Objet

A5.2.1 - Etat de ventilation des dép. et rec. des services d'assainissement collectif et non collectif - Exploitation (1) Sans Objet

A5.2.2 - Etat de ventilation des dép. et rec. des services d'assainissement collectif et non collectif - Investissement (1) Sans Objet

A6 - Etat des charges transférées Sans Objet

A7 - Détail des opérations pour compte de tiers Sans Objet

B - Engagements hors bilan

B1.1 - Etat des emprunts garantis par la régie Sans Objet

B1.2 - Calcul du ratio d'endettement relatif aux garanties d'emprunt Sans Objet

B1.3 - Subventions versées dans le cadre du vote du budget Sans Objet

B1.4 - Etat des contrats de crédit-bail Sans Objet

B1.5 - Etat des contrats de partenariat public-privé Sans Objet

B1.6 - Etat des autres engagements donnés Sans Objet

B1.7 - Etat des engagements reçus Sans Objet

B2.1 - Etat des autorisations de programme et des crédits de paiement afférents Sans Objet

B2.2 - Etat des autorisations d'engagement et des crédits de paiement afférents Sans Objet

C - Autres éléments d'informations

C1.1 - Etat du personnel Sans Objet

C1.2 - Etat du personnel de la collectivité ou de l'établissement de rattachement employé par la régie Sans Objet

C2 - Liste des organismes dans lesquels a été pris un engagement financier (2) Sans Objet

C3 - Liste des services individualisés dans un budget annexe (3) Sans Objet

D - Arrêté et signatures

D - Arrêté et signatures 12

(1) Ces états ne sont obligatoires que pour les régies rattachées à des communes et groupements de communes de moins de 3 000 habitants ayant décidé d'établir un budget unique pour leurs services de distribution d'eau potable et d'assainissement dans les conditions fixées par l'article L. 2224-6 du CGCT. Ils n'existent qu'en M. 49.

(2) Ces états ne sont obligatoires que pour les régies rattachées à des communes de 3 500 habitants et plus (art. L. 2313-1 du CGCT), à des groupements comprenant au moins une commune de 3 500 habitants et plus (art. L. 5211-36 du CGCT, art L. 5711-1 CGCT) et à leurs établissements publics.

(3) Uniquement pour les services dotés de l'autonomie financière et de la personnalité morale.

Préciser, pour chaque annexe, si l'état est sans objet le cas échéant.

AR PREFECTURE	INFORMATIONS GENERALES	I
17-211704523-20190811-02019-15417	MODALITES DE VOTE DU BUDGET	
Reçu le 12/09/2019		

I – L'assemblée délibérante a voté le présent budget par nature :

- au niveau (1) du chapitre pour la section de fonctionnement ;
- au niveau (1) du chapitre pour la section d'investissement.
 - avec (2) les chapitres « opérations d'équipement » de l'état III B 3.

La liste des articles spécialisés sur lesquels l'ordonnateur ne peut procéder à des virements d'article à article est la suivante :

II – En l'absence de mention au paragraphe I ci-dessus, le budget est réputé voté par chapitre, et, en section d'investissement, sans chapitre de dépense « opération d'équipement ».

III – Les provisions sont (3) semi-budgétaires (pas d'inscriptions en recettes de la section d'investissement) .

IV – La comparaison s'effectue par rapport au budget de l'exercice (4).

V – Le présent budget a été voté (5) avec reprise des résultats de l'exercice N-1 après le vote du compte administratif N-1.

(1) A compléter par « du chapitre » ou « de l'article ».

(2) Indiquer « avec » ou « sans » les chapitres opérations d'équipement.

(3) A compléter par un seul des deux choix suivants :

- semi-budgétaires (pas d'inscription en recette de la section d'investissement),
- budgétaires (délibération n° du).

(4) Budget de l'exercice = budget primitif + budget supplémentaire + décision modificative, s'il y a lieu.

(5) A compléter par un seul des trois choix suivants :

- sans reprise des résultats de l'exercice N-1,
- avec reprise des résultats de l'exercice N-1 après le vote du compte administratif,
- avec reprise anticipée des résultats de l'exercice N-1.

AR PREFECTURE 17-211704523-20190914_01014_2501P reçu le 12/09/2019	II - PRESENTATION GENERALE DU BUDGET	II
	VUE D'ENSEMBLE	A1

EXPLOITATION

		DEPENSES DE LA SECTION D'EXPLOITATION	RECETTES DE LA SECTION D'EXPLOITATION
V O T E	CREDITS DE FONCTIONNEMENT VOTES AU TITRE DU PRESENT BUDGET (1)	-5 000,00	-5 000,00
+		+	+
R E P O R T S	RESTES A REALISER (R.A.R) DE L'EXERCICE PRECEDENT (2)	0,00	0,00
	002 RESULTAT D'EXPLOITATION REPORTE (2)	(si déficit) 0,00	(si excédent) 0,00
=		=	=
TOTAL DE LA SECTION D'EXPLOITATION (3)		-5 000,00	-5 000,00

INVESTISSEMENT

		DEPENSES DE LA SECTION D'INVESTISSEMENT	RECETTES DE LA SECTION D'INVESTISSEMENT
V O T E	CREDITS D'INVESTISSEMENT (1) VOTES AU TITRE DU PRESENT BUDGET (y compris les comptes 1064 et 1068)	0,00	0,00
+		+	+
R E P O R T S	RESTES A REALISER (R.A.R) DE L'EXERCICE PRECEDENT (2)	0,00	0,00
	001 SOLDE D'EXECUTION DE LA SECTION D'INVESTISSEMENT REPORTE (2)	(si solde négatif) 0,00	(si solde positif) 0,00
=		=	=
TOTAL DE LA SECTION D'INVESTISSEMENT (3)		0,00	0,00

TOTAL

TOTAL DU BUDGET (3)	-5 000,00	-5 000,00
----------------------------	------------------	------------------

(1) Au budget primitif, les crédits votés correspondent aux crédits votés lors de cette étape budgétaire. De même, pour les décisions modificatives et le budget supplémentaire, les crédits votés correspondent aux crédits votés lors de l'étape budgétaire sans sommation avec ceux antérieurement votés lors du même exercice.

(2) A servir uniquement en cas de reprise des résultats de l'exercice précédent, soit après le vote du compte administratif, soit en cas de reprise anticipée des résultats. Pour la section d'exploitation, les RAR sont constitués par l'ensemble des dépenses engagées et n'ayant pas donné lieu à service fait au 31 décembre de l'exercice précédent. En recettes, il s'agit des recettes certaines n'ayant pas donné lieu à l'émission d'un titre au 31/12 de l'exercice précédent.

Pour la section d'investissement, les RAR correspondent aux dépenses engagées non mandatées au 31/12 de l'exercice précédent telles qu'elles ressortent de la comptabilité des engagements et aux recettes certaines n'ayant pas donné lieu à l'émission d'un titre au 31/12 de l'exercice précédent.

(3) Total de la section d'exploitation = RAR + résultat reporté + crédits d'exploitation votés.

Total de la section d'investissement = RAR + solde d'exécution reporté + crédits d'investissement votés.

Total du budget = Total de la section d'exploitation + Total de la section d'investissement.

AR PREFECTURE 17-211704523-20190917-CP2019-24316 Recu le 12/09/2019	II - PRESENTATION GENERALE DU BUDGET	II
	SECTION D'EXPLOITATION - CHAPITRES	A2

DEPENSES D'EXPLOITATION

Chap.	Libellé	Budget de l'exercice (1) I	Restes à réaliser N-1 (2) II	Propositions nouvelles	VOTE (3) III	TOTAL IV = I + II + III
011	Charges à caractère général	20 000,00	0,00	-5 000,00	-5 000,00	15 000,00
012	Charges de personnel, frais assimilés	0,00	0,00	0,00	0,00	0,00
014	Atténuations de produits	0,00	0,00	0,00	0,00	0,00
65	Autres charges de gestion courante	0,00	0,00	0,00	0,00	0,00
Total des dépenses de gestion des services		20 000,00	0,00	-5 000,00	-5 000,00	15 000,00
66	Charges financières	0,00	0,00	0,00	0,00	0,00
67	Charges exceptionnelles	0,00	0,00	0,00	0,00	0,00
68	Dotations aux provisions et dépréciat° (4)	0,00		0,00	0,00	0,00
69	Impôts sur les bénéfices et assimilés (5)	0,00	0,00	0,00	0,00	0,00
022	Dépenses imprévues	0,00		0,00	0,00	0,00
Total des dépenses réelles d'exploitation		20 000,00	0,00	-5 000,00	-5 000,00	15 000,00
023	Virement à la section d'investissement (6)	0,00		0,00	0,00	0,00
042	Opérat° ordre transfert entre sections (6)	0,00		0,00	0,00	0,00
043	Opérat° ordre intérieur de la section (6)	0,00		0,00	0,00	0,00
Total des dépenses d'ordre d'exploitation		0,00		0,00	0,00	0,00
TOTAL		20 000,00	0,00	-5 000,00	-5 000,00	15 000,00

+

D 002 RESULTAT REPORTE OU ANTICIPE (2)	0,00
--	------

=

TOTAL DES DEPENSES D'EXPLOITATION CUMULEES	15 000,00
---	------------------

RECETTES D'EXPLOITATION

Chap.	Libellé	Budget de l'exercice (1) I	Restes à réaliser N-1 (2) II	Propositions nouvelles	VOTE (3) III	TOTAL IV = I + II + III
013	Atténuations de charges	0,00	0,00	0,00	0,00	0,00
70	Ventes produits fabriqués, prestations	20 000,00	0,00	-5 000,00	-5 000,00	15 000,00
73	Produits issus de la fiscalité (7)	0,00	0,00	0,00	0,00	0,00
74	Subventions d'exploitation	0,00	0,00	0,00	0,00	0,00
75	Autres produits de gestion courante	0,00	0,00	0,00	0,00	0,00
Total des recettes de gestion des services		20 000,00	0,00	-5 000,00	-5 000,00	15 000,00
76	Produits financiers	0,00	0,00	0,00	0,00	0,00
77	Produits exceptionnels	0,00	0,00	0,00	0,00	0,00
78	Reprises sur provisions et dépréciations (4)	0,00		0,00	0,00	0,00
Total des recettes réelles d'exploitation		20 000,00	0,00	-5 000,00	-5 000,00	15 000,00
042	Opérat° ordre transfert entre sections (6)	0,00		0,00	0,00	0,00
043	Opérat° ordre intérieur de la section (6)	0,00		0,00	0,00	0,00
Total des recettes d'ordre d'exploitation		0,00		0,00	0,00	0,00
TOTAL		20 000,00	0,00	-5 000,00	-5 000,00	15 000,00

+

R 002 RESULTAT REPORTE OU ANTICIPE (2)	0,00
--	------

=

TOTAL DES RECETTES D'EXPLOITATION CUMULEES	15 000,00
---	------------------

Pour information :

AUTOFINANCEMENT PREVISIONNEL DÉGAGÉ AU PROFIT DE LA SECTION D'INVESTISSEMENT (8)	0,00
---	-------------

Il s'agit, pour un budget voté en équilibre, des ressources propres correspondant à l'excédent des recettes réelles de fonctionnement sur les dépenses réelles de fonctionnement. Il sert à financer le remboursement du capital de la dette et les nouveaux investissements de la régie.

AR PREFECTURE

017-211704523-20190911-D2019_155-DE

Rég. Mod. 2019

(2) Inscrite en cas de reprise des résultats de l'exercice précédent (après vote du compte administratif ou si reprise anticipée des résultats).

(3) Le vote de l'organe délibérant porte uniquement sur les propositions nouvelles.

(4) Si la régie applique le régime des provisions semi-budgétaires, ainsi que pour la dotation aux dépréciations des stocks de fournitures et de marchandises, des créances et des valeurs mobilières de placement, aux dépréciations des comptes de tiers et aux dépréciations des comptes financiers.

(5) Ce chapitre n'existe pas en M. 49.

(6) $DE\ 023 = RI\ 021$; $DI\ 040 = RE\ 042$; $RI\ 040 = DE\ 042$; $DI\ 041 = RI\ 041$; $DE\ 043 = RE\ 043$.

(7) Ce chapitre existe uniquement en M. 41, M. 43 et M. 44.

(8) Solde de l'opération $DE\ 023 + DE\ 042 - RE\ 042$ ou solde de l'opération $RI\ 021 + RI\ 040 - DI\ 040$.

AR PREFECTURE 17-211704523-20190911_0215_2550 Reçu le 12/09/2019	II - PRÉSENTATION GÉNÉRALE DU BUDGET	II
	BALANCE GÉNÉRALE DU BUDGET	B1

1 – DEPENSES (du présent budget + restes à réaliser)

	EXPLOITATION	Opérations réelles (1)	Opérations d'ordre (2)	TOTAL
011	Charges à caractère général	-5 000,00		-5 000,00
012	Charges de personnel, frais assimilés	0,00		0,00
014	Atténuations de produits	0,00		0,00
60	Achats et variation des stocks (3)		0,00	0,00
65	Autres charges de gestion courante	0,00		0,00
66	Charges financières	0,00	0,00	0,00
67	Charges exceptionnelles	0,00	0,00	0,00
68	Dot. Amortist, dépréciat°, provisions	0,00	0,00	0,00
69	Impôts sur les bénéfices et assimilés (4)	0,00		0,00
71	Production stockée (ou déstockage) (3)		0,00	0,00
022	Dépenses imprévues	0,00		0,00
023	Virement à la section d'investissement		0,00	0,00
	Dépenses d'exploitation – Total	-5 000,00	0,00	-5 000,00

+	D 002 RESULTAT REPORTE OU ANTICIPE	0,00
---	---	-------------

=	TOTAL DES DEPENSES D'EXPLOITATION CUMULEES	-5 000,00
---	---	------------------

	INVESTISSEMENT	Opérations réelles (1)	Opérations d'ordre (2)	TOTAL
10	Dotations, fonds divers et réserves	0,00	0,00	0,00
13	Subventions d'investissement	0,00	0,00	0,00
14	Prov. Réglementées, amort. dérogatoires		0,00	0,00
15	Provisions pour risques et charges (5)		0,00	0,00
16	Emprunts et dettes assimilées (sauf 1688 non budgétaire)	0,00	0,00	0,00
18	Compte de liaison : affectat° (BA,régie)	0,00		0,00
	Total des opérations d'équipement	0,00		0,00
20	Immobilisations incorporelles (6)	0,00	0,00	0,00
21	Immobilisations corporelles (6)	0,00	0,00	0,00
22	Immobilisations reçues en affectation (6)	0,00	0,00	0,00
23	Immobilisations en cours (6)	0,00	0,00	0,00
26	Participations et créances rattachées	0,00	0,00	0,00
27	Autres immobilisations financières	0,00	0,00	0,00
28	Amortissement des immobilisations (reprises)		0,00	0,00
29	Dépréciation des immobilisations		0,00	0,00
39	Dépréciat° des stocks et en-cours		0,00	0,00
45...	Opérations pour compte de tiers (7)	0,00	0,00	0,00
481	Charges à répartir plusieurs exercices		0,00	0,00
3...	Stocks	0,00	0,00	0,00
020	Dépenses imprévues	0,00		0,00
	Dépenses d'investissement – Total	0,00	0,00	0,00

+	D 001 SOLDE D'EXECUTION NEGATIF REPORTE OU ANTICIPE	0,00
---	--	-------------

=	TOTAL DES DEPENSES D'INVESTISSEMENT CUMULEES	0,00
---	---	-------------

(1) Y compris les opérations relatives au rattachement des charges et des produits et les opérations d'ordre semi-budgétaires.

(2) Voir liste des opérations d'ordre.

(3) Permet de retracer les variations de stocks (sauf stocks de marchandises et de fournitures).

(4) Ce chapitre n'existe pas en M. 49.

(5) Si la régie applique le régime des provisions budgétaires.

(6) Hors chapitres « opérations d'équipement ».

(7) Seul le total des opérations pour compte de tiers figure sur cet état (voir le détail Annexe IV A7).

AR PREFECTURE 17-211704523-20190911-02019-25000 reçu le 12/09/2019	II - PRESENTATION GENERALE DU BUDGET	II
	BALANCE GENERALE DU BUDGET	B2

2 – RECETTES (du présent budget + restes à réaliser)

	EXPLOITATION	Opérations réelles (1)	Opérations d'ordre (2)	TOTAL
013	Atténuations de charges	0,00		0,00
60	Achats et variation des stocks (3)		0,00	0,00
70	Ventes produits fabriqués, prestations	-5 000,00		-5 000,00
71	Production stockée (ou déstockage) (3)		0,00	0,00
72	Production immobilisée		0,00	0,00
73	Produits issus de la fiscalité (6)	0,00		0,00
74	Subventions d'exploitation	0,00		0,00
75	Autres produits de gestion courante	0,00		0,00
76	Produits financiers	0,00	0,00	0,00
77	Produits exceptionnels	0,00	0,00	0,00
78	Reprise amort., dépréciat° et provisions	0,00	0,00	0,00
79	Transferts de charges		0,00	0,00
	Recettes d'exploitation – Total	-5 000,00	0,00	-5 000,00

+

R 002 RESULTAT REPORTE OU ANTICIPE	0,00
---	-------------

=

TOTAL DES RECETTES D'EXPLOITATION CUMULEES	-5 000,00
---	------------------

	INVESTISSEMENT	Opérations réelles (1)	Opérations d'ordre (2)	TOTAL
10	Dotations, fonds divers et réserves (sauf 106)	0,00	0,00	0,00
13	Subventions d'investissement	0,00	0,00	0,00
14	Prov. Réglementées, amort. dérogatoires		0,00	0,00
15	Provisions pour risques et charges (4)		0,00	0,00
16	Emprunts et dettes assimilées (sauf 1688 non budgétaire)	0,00	0,00	0,00
18	Comptes liaison : affectat° BA, régies	0,00	0,00	0,00
20	Immobilisations incorporelles	0,00	0,00	0,00
21	Immobilisations corporelles	0,00	0,00	0,00
22	Immobilisations reçues en affectation	0,00	0,00	0,00
23	Immobilisations en cours	0,00	0,00	0,00
26	Participations et créances rattachées	0,00	0,00	0,00
27	Autres immobilisations financières	0,00	0,00	0,00
28	Amortissement des immobilisations		0,00	0,00
29	Dépréciation des immobilisations (4)		0,00	0,00
39	Dépréciat° des stocks et en-cours (4)		0,00	0,00
45...	Opérations pour compte de tiers (5)	0,00	0,00	0,00
481	Charges à répartir plusieurs exercices		0,00	0,00
3...	Stocks	0,00	0,00	0,00
021	Virement de la section d'exploitation		0,00	0,00
	Recettes d'investissement – Total	0,00	0,00	0,00

+

R 001 SOLDE D'EXECUTION POSITIF REPORTE OU ANTICIPE	0,00
--	-------------

+

AFFECTATION AUX COMPTES 106	0,00
------------------------------------	-------------

=

TOTAL DES RECETTES D'INVESTISSEMENT CUMULEES	0,00
---	-------------

AR PREFECTURE

017-211704523-20190911-D2019_155-DE

Régie des opérations relatives au rattachement des charges et des produits et les opérations d'ordre semi-budgétaires.

(2) Voir liste des opérations d'ordre.

(3) Permet de retracer les variations de stocks (sauf stocks de marchandises et de fournitures).

(4) Si la régie applique le régime des provisions budgétaires.

(5) Seul le total des opérations pour compte de tiers figure sur cet état (voir le détail Annexe IV A7).

(6) Ce chapitre existe uniquement en M. 41, en M. 43 et en M. 44.

AR. PREFECTURE	III - VOTE DU BUDGET	III
17-211704523-20190911-02019_155-0F	SECTION D'EXPLOITATION - DETAIL DES DEPENSES	A1
Recu le 12/09/2019		

Chap / art (1)	Libellé (1)	Budget de l'exercice (2)	Propositions nouvelles (3)	Vote (4)
011	Charges à caractère général (5) (6)	20 000,00	-5 000,00	-5 000,00
6061	Fournitures non stockables (eau, énergie)	15 000,00	-13 500,00	-13 500,00
6063	Fournitures entretien et petit équipt	0,00	500,00	500,00
6068	Autres matières et fournitures	0,00	12 000,00	12 000,00
61558	Entretien autres biens mobiliers	5 000,00	-5 000,00	-5 000,00
6156	Maintenance	0,00	1 000,00	1 000,00
012	Charges de personnel, frais assimilés	0,00	0,00	0,00
014	Atténuations de produits (7)	0,00	0,00	0,00
65	Autres charges de gestion courante	0,00	0,00	0,00
TOTAL = DEPENSES DE GESTION DES SERVICES (a) = (011 + 012 + 014 + 65)		20 000,00	-5 000,00	-5 000,00
66	Charges financières (b) (8)	0,00	0,00	0,00
67	Charges exceptionnelles (c)	0,00	0,00	0,00
68	Dotations aux provisions et dépréciat° (d) (9)	0,00	0,00	0,00
69	Impôts sur les bénéfices et assimilés (e) (10)	0,00	0,00	0,00
022	Dépenses imprévues (f)	0,00	0,00	0,00
TOTAL DES DEPENSES REELLES = a + b + c + d + e + f		20 000,00	-5 000,00	-5 000,00
023	Virement à la section d'investissement	0,00	0,00	0,00
042	Opérat° ordre transfert entre sections (11) (12)	0,00	0,00	0,00
TOTAL DES PRELEVEMENTS AU PROFIT DE LA SECTION D'INVESTISSEMENT		0,00	0,00	0,00
043	Opérat° ordre intérieur de la section	0,00	0,00	0,00
TOTAL DES DEPENSES D'ORDRE		0,00	0,00	0,00
TOTAL DES DEPENSES D'EXPLOITATION DE L'EXERCICE (= Total des opérations réelles et d'ordre)		20 000,00	-5 000,00	-5 000,00

+

RESTES A REALISER N-1 (13)	0,00
-----------------------------------	-------------

+

D 002 RESULTAT REPORTE OU ANTICIPE (13)	0,00
--	-------------

=

TOTAL DES DEPENSES D'EXPLOITATION CUMULEES	-5 000,00
---	------------------

Détail du calcul des ICNE au compte 66112 (8)

Montant des ICNE de l'exercice	0,00
- Montant des ICNE de l'exercice N-1	0,00
= Différence ICNE N – ICNE N-1	0,00

(1) Détailler les chapitres budgétaires par article conformément au plan de comptes appliqué par la commune ou l'établissement.

(2) Cf. Modalités de vote I.

(3) Hors restes à réaliser.

(4) Le vote de l'organe délibérant porte uniquement sur les propositions nouvelles.

(5) Le compte 621 est retracé au sein du chapitre 012.

(6) Le compte 634 est uniquement ouvert en M. 41.

(7) Le compte 739 est uniquement ouvert en M. 43 et en M. 44.

(8) Le montant des ICNE de l'exercice correspond au montant de l'étape en cours cumulé aux crédits de l'exercice. Si le montant des ICNE de l'exercice est inférieur au montant de l'exercice N-1, le montant du compte 66112 sera négatif.

(9) Si la régie applique le régime des provisions semi-budgétaires, ainsi que pour la dotation aux dépréciations des stocks de fournitures et de marchandises, des créances et des valeurs mobilières de placement, aux dépréciations des comptes de tiers et aux dépréciations des comptes financiers.

(10) Ce chapitre n'existe pas en M. 49.

(11) Cf. définitions du chapitre des opérations d'ordre, DE 042 = RI 040.

(12) Le compte 6815 peut figurer dans le détail du chapitre 042 si la régie applique le régime des provisions budgétaires.

(13) Inscire en cas de reprise des résultats de l'exercice précédent (après vote du compte administratif ou si reprise anticipée des résultats).

AR PREFECTURE

17-211704523-20190811-02019_155-MF

III - VOTE DU BUDGET

Reçu le 12/09/2019 SECTION D'EXPLOITATION - DETAIL DES RECETTES

III

A2

Chap / art (1)	Libellé (1)	Budget de l'exercice (2)	Propositions nouvelles (3)	Vote (4)
013	Atténuations de charges (5)	0,00	0,00	0,00
70	Ventes produits fabriqués, prestations	20 000,00	-5 000,00	-5 000,00
707	Ventes de marchandises	20 000,00	-5 000,00	-5 000,00
73	Produits issus de la fiscalité (6)	0,00	0,00	0,00
74	Subventions d'exploitation	0,00	0,00	0,00
75	Autres produits de gestion courante	0,00	0,00	0,00
TOTAL = RECETTES DE GESTION DES SERVICES (a) = 013 + 70 + 73 + 74 + 75		20 000,00	-5 000,00	-5 000,00
76	Produits financiers (b)	0,00	0,00	0,00
77	Produits exceptionnels (c)	0,00	0,00	0,00
78	Reprises sur provisions et dépréciations (d) (7)	0,00	0,00	0,00
TOTAL DES RECETTES REELLES = a + b + c + d		20 000,00	-5 000,00	-5 000,00
042	Opérat° ordre transfert entre sections (8) (9)	0,00	0,00	0,00
043	Opérat° ordre intérieur de la section (8)	0,00	0,00	0,00
TOTAL DES RECETTES D'ORDRE		0,00	0,00	0,00
TOTAL DES RECETTES D'EXPLOITATION DE L'EXERCICE (= Total des opérations réelles et d'ordre)		20 000,00	-5 000,00	-5 000,00

+

RESTES A REALISER N-1 (10)	0,00
----------------------------	------

+

R 002 RESULTAT REPORTE OU ANTICIPE (10)	0,00
---	------

=

TOTAL DES RECETTES D'EXPLOITATION CUMULEES	-5 000,00
---	------------------

Détail du calcul des ICNE au compte 7622 (11)

Montant des ICNE de l'exercice	0,00
- Montant des ICNE de l'exercice N-1	0,00
= Différence ICNE N - ICNE N-1	0,00

(1) Détailler les chapitres budgétaires par article conformément au plan de comptes appliqué par la régie.

(2) cf. Modalités de vote I.

(3) Hors restes à réaliser.

(4) Le vote de l'assemblée porte uniquement sur les propositions nouvelles.

(5) Le compte 699 n'existe pas en M. 49.

(6) Ce chapitre existe uniquement en M. 41, M. 43 et M. 44.

(7) Si la régie applique le régime des provisions semi-budgétaires, ainsi que pour la dotation aux dépréciations des stocks de fournitures et de marchandises, des créances et des valeurs mobilières de placement, aux dépréciations des comptes de tiers et aux dépréciations des comptes financiers.

(8) Cf. définitions du chapitre des opérations d'ordre, RE 042 = DI 040, RE 043 = DE 043.

(9) Le compte 7815 peut figurer dans le détail du chapitre 042 si la régie applique le régime des provisions budgétaires.

(10) Inscire en cas de reprise des résultats de l'exercice précédent (après vote du compte administratif ou si reprise anticipée des résultats).

(11) Le montant des ICNE de l'exercice correspond au montant de l'étape en cours cumulé aux crédits de l'exercice. Si le montant des ICNE de l'exercice est inférieur au montant de l'exercice N-1, le montant du compte 7622 sera négatif.

AR PREFECTURE

17-211704023-20190911-02019_155-DE
Recu le 12/09/2019IV ANNEXES
ARRETE ET SIGNATURESIV
D

Nombre de membres en exercice : 27

Nombre de membres présents : 23

Nombre de suffrages exprimés : 27

VOTES :

Pour : 27

Contre : 0

Abstentions : 0

Date de convocation : 05/09/2019

Présenté par (1) le Maire Laurence OSTA AMIGO,

A LA TREMBLADE le 11/09/2019

(1) le Maire Laurence OSTA AMIGO,

Délibéré par l'assemblée (2), réunie en session Ordinaire

A LA TREMBLADE, le 11/09/2019

Les membres de l'assemblée délibérante (2),

ACCLÉMENT Bruno	
BRIANT Nathalie	
CHAILLÉ Bernadette	
CHARLES Claude	
COUTURIER Linda	
CÉNÉRINI Gilles	
DAUGY Emmanuel	
GUILLET Philippe	
GUILLOIN Françoise	
KURNIK Maryse	
MARTIN André	
MATET Nicolas	
MULOT Christian	
OSTA AMIGO Laurence	
PAILLÉ Marie-Thérèse	
PROUST Thierry	
PRUNEAU Roselyne	
ROCHEREAU Coryse	
ROLLAND Anne-Marie	
TAVERNIER Yves	

AR PREFECTURE	IV - ANNEXES	IV
17-211704523-20190911-02019_155-DE Reçu le 12/09/2019	ARRETE ET SIGNATURES	D
VIVIEN Christine		
VOLLET Michel		
VOLLET-CHAMBOULAN Christine		

Certifié exécutoire par (1) le Maire Laurence OSTA AMIGO, compte tenu de la transmission en préfecture, le 12/09/2019, et de la publication le 16/09/2019

A LA TREMBLADE, le 16/09/2019

(1) Indiquer le « président du conseil d'administration » ou l'exécutif de la collectivité de rattachement : maire, président du conseil général,...

(2) L'assemblée délibérante étant : Les membres l'Assemblée délibérante réuni(e) en session Ordinaire.

AR PREFECTURE

017-211704523-20190911-D2019_154-DE
Reçu le 12/09/2019

REPUBLIQUE FRANÇAISE

**Lotissement communal La Sibonnerie - Lotissement communal La
Sibonnerie (1)**

AGREGE AU BUDGET PRINCIPAL DE (2)

Numéro SIRET : 21170452300128

POSTE COMPTABLE : TRESORERIE DE ROYAN

M. 14

Décision modificative 1 (3)

Voté par nature

BUDGET : DM 1 - Lotissement communal La Sibonnerie (4)

ANNEE 2019

(1) Indiquer la nature juridique et le nom de la collectivité ou de l'établissement (commune, CCAS, EPCI, syndicat mixte, etc).

(2) A renseigner uniquement pour les budgets annexes.

(3) Préciser s'il s'agit du budget supplémentaire ou d'une décision modificative.

(4) Indiquer le budget concerné : budget principal ou libellé du budget annexe.

AR PREFECTURE

017-211704523-20190911-D2019_154-DE

Recu n° 12/09/2019

Sommaire

I - Informations générales (6)

A - Informations statistiques, fiscales et financières	4
B - Modalités de vote du budget	5

II - Présentation générale du budget

A1 - Vue d'ensemble - Sections	6
A2 - Vue d'ensemble - Section de fonctionnement - Chapitres	7
A3 - Vue d'ensemble - Section d'investissement - Chapitres	Sans Objet
B1 - Balance générale du budget - Dépenses	9
B2 - Balance générale du budget - Recettes	11

III - Vote du budget

A1 - Section de fonctionnement - Détail des dépenses	13
A2 - Section de fonctionnement - Détail des recettes	14
B1 - Section d'investissement - Détail des dépenses	Sans Objet
B2 - Section d'investissement - Détail des recettes	Sans Objet
B3 - Opérations d'équipement - Détail des chapitres et articles	Sans Objet

IV - Annexes (7)

A - Eléments du bilan

A1 - Présentation croisée par fonction (1)	15
A2.1 - Etat de la dette - Détail des crédits de trésorerie	Sans Objet
A2.2 - Etat de la dette - Répartition par nature de dette	Sans Objet
A2.3 - Etat de la dette - Répartition des emprunts par structure de taux	Sans Objet
A2.4 - Etat de la dette - Typologie de la répartition de l'encours	Sans Objet
A2.5 - Etat de la dette - Détail des opérations de couverture	Sans Objet
A2.6 - Etat de la dette - Dette pour financer l'emprunt d'un autre organisme	Sans Objet
A2.7 - Etat de la dette - Autres dettes	Sans Objet
A3 - Méthodes utilisées pour les amortissements	Sans Objet
A4 - Etat des provisions	Sans Objet
A5 - Etalement des provisions	Sans Objet
A6.1 - Equilibre des opérations financières - Dépenses	Sans Objet
A6.2 - Equilibre des opérations financières - Recettes	Sans Objet
A7.1.1 - Etats des dépenses et recettes des services d'eau et d'assainissement - Fonctionnement (2)	Sans Objet
A7.1.2 - Etats des dépenses et recettes des services d'eau et d'assainissement - Investissement (2)	Sans Objet
A7.2.1 - Etats de la répartition de la TEOM - Fonctionnement (3)	Sans Objet
A7.2.2 - Etats de la répartition de la TEOM - Investissement (3)	Sans Objet
A8 - Etat des charges transférées	Sans Objet
A9 - Détail des opérations pour le compte de tiers	Sans Objet

B - Engagements hors bilan

B1.1 - Etat des emprunts garantis par la commune ou l'établissement (4)	Sans Objet
B1.2 - Calcul du ratio d'endettement relatif aux garanties d'emprunt	Sans Objet
B1.3 - Etat des contrats de crédit-bail	Sans Objet
B1.4 - Etat des contrats de partenariat public-privé	Sans Objet
B1.5 - Etat des autres engagements donnés	Sans Objet
B1.6 - Etat des engagements reçus	Sans Objet
B1.7 - Subventions versées dans le cadre du vote du budget (5)	Sans Objet
B2.1 - Etat des autorisations de programme et des crédits de paiement afférents	Sans Objet
B2.2 - Etat des autorisations d'engagement et des crédits de paiement afférents	Sans Objet
B3 - Emploi des recettes grevées d'une affectation spéciale	Sans Objet

C - Autres éléments d'informations

C1 - Etat du personnel	Sans Objet
C2 - Liste des organismes dans lesquels a été pris un engagement financier (4)	Sans Objet
C3.1 - Liste des organismes de regroupement auxquels adhère la commune ou l'établissement	Sans Objet
C3.2 - Liste des établissements publics créés	Sans Objet
C3.3 - Liste des services individualisés dans un budget annexe	Sans Objet
C3.4 - Liste des services assujettis à la TVA et non érigés en budget annexe	Sans Objet

D - Décision en matière de taux de contributions directes - Arrêté et signatures

D1 - Décision en matière de taux de contributions directes	Sans Objet
D2 - Arrêté et signatures	16

Lotissement communal La Sibonnerie - DM 1 - Lotissement communal La Sibonnerie - DM - 2019

(1) Cette présentation est obligatoire pour les communes de 3 500 habitants et plus (art. L. 2312-3 du CGCT), les groupements comprenant au moins une commune de 3 500 habitants et plus (art. R. 5211-14 du CGCT) et leurs établissements publics. Elle n'a cependant pas à être produite par les services et activités uniques érigés en établissement public ou budget annexe. Les autres communes et établissements peuvent la présenter de manière facultative.
Cet état ne peut être produit que par les communes dont la population est inférieure à 500 habitants et qui gèrent les services de distribution de l'eau potable et d'assainissement sous forme de régime simple sans budget annexe (art. L. 2231-11 du CGCT).

(3) Cet état est obligatoirement produit par les communes et groupements de communes de 10 000 habitants et plus ayant institué la TEOM et assurant au moins la collecte des déchets ménagers (art. L. 2313-1 du CGCT).

(4) Ces états ne sont obligatoires que pour les communes de 3 500 habitants et plus (art. L. 2313-1 du CGCT), les groupements comprenant au moins une commune de 3 500 habitants et plus (art. L. 5211-36 du CGCT, art. L. 5711-1 du CGCT) et leurs établissements publics.

(5) Si la commune ou l'établissement décide d'attribuer des subventions dans le cadre du budget dans les conditions décrites à l'article L. 2311-7 du CGCT.

(6) Les associations syndicales autorisées doivent utiliser leur état particulier « Informations générales » annexé à l'arrêté n° NOR : INTB1237402A, relatif au cadre budgétaire et comptable applicable aux associations syndicales autorisées.

(7) Les associations syndicales autorisées remplissent et joignent uniquement les états qui les concernent au titre de l'exercice et au titre du détail des comptes de bilan.

Préciser, pour chaque annexe, si l'état est sans objet le cas échéant.

AR PREFECTURE	Code INSEE 17-213-04523-20190911-02019_154-DE 211704523	Lotissement communal La Sibonnerie DM 1 - Lotissement communal La Sibonnerie	DM 2019
---------------	---	---	------------

I – INFORMATIONS GENERALES	I
INFORMATIONS STATISTIQUES, FISCALES ET FINANCIERES	A

Informations statistiques	Valeurs
Population totale (colonne h du recensement INSEE) :	
Nombre de résidences secondaires (article R. 2313-1 <i>in fine</i>) :	
Nom de l'EPCI à fiscalité propre auquel la commune adhère :	

Potentiel fiscal et financier (1)		Valeurs par hab. (population DGF)	Moyennes nationales du potentiel financier par habitants de la strate
Fiscal	Financier		

Informations financières – ratios (2)		Valeurs	Moyennes nationales de la strate (3)
1	Dépenses réelles de fonctionnement/population		
2	Produit des impositions directes/population		
3	Recettes réelles de fonctionnement/population		
4	Dépenses d'équipement brut/population		
5	Encours de dette/population		
6	DGF/population		
7	Dépenses de personnel/dépenses réelles de fonctionnement (2)		
8	Dépenses de fonct. et remb. dette en capital/recettes réelles de fonct. (2)		
9	Dépenses d'équipement brut/recettes réelles de fonctionnement (2)		
10	Encours de la dette/recettes réelles de fonctionnement (2)		

Dans l'ensemble des tableaux, les cases grisées ne doivent pas être remplies.

(1) Il s'agit du potentiel fiscal et du potentiel financier définis à l'article L. 2334-4 du code général des collectivités territoriales qui figurent sur la fiche de répartition de la DGF de l'exercice N-1 établie sur la base des informations N-2 (transmise par les services préfectoraux).

(2) Les ratios 1 à 6 sont obligatoires pour les communes de 3 500 habitants et plus et leurs établissements publics administratifs ainsi que pour les EPCI dotés d'une fiscalité propre comprenant au moins une commune de 3 500 habitants et plus.

Les ratios 7 à 10 sont obligatoires pour les communes de 10 000 habitants et plus et leurs établissements publics administratifs ainsi que pour les EPCI dotés d'une fiscalité propre comprenant au moins une commune de 10 000 habitants et plus (cf. articles L. 2313-1, L. 2313-2, R. 2313-1, R. 2313-2 et R. 5211-15 du CGCT). Pour les caisses des écoles, les EPCI non dotés d'une fiscalité propre et les syndicats mixtes associant exclusivement des communes et des EPCI, il conviendra d'appliquer les ratios prévus respectivement par les articles R. 2313-7, R. 5211-15 et R. 5711-3 du CGCT.

(3) Il convient d'indiquer les moyennes de la catégorie de l'organisme en cause (commune, communauté urbaine, communauté d'agglomération, ...) et les sources d'où sont tirées les informations (statistiques de la direction générale des collectivités locales ou de la direction générale de la comptabilité publique). Il s'agit des moyennes de la dernière année connue.

PAR PREFECTURE	INFORMATIONS GENERALES	I
17-211704523-20190911-02019-754-LVF reçu le 12/09/2019	MODALITES DE VOTE DU BUDGET	B

- I – L'assemblée délibérante a voté le présent budget par nature :
- au niveau (1) du chapitre pour la section d'investissement.
 - avec (2) les programmes d'équipement.
 - au niveau (1) du chapitre pour la section de fonctionnement.
 - sans (3) vote formel sur chacun des chapitres.

La liste des articles spécialisés sur lesquels l'ordonnateur ne peut procéder à des virements d'article à article est la suivante :

II – En l'absence de mention au paragraphe I ci-dessus, le budget est réputé voté par chapitre, et, en section d'investissement, sans chapitre de dépense « opération d'équipement ».

III – Les provisions sont (4) semi-budgétaires (pas d'inscriptions en recettes de la section d'investissement) .

IV – La comparaison s'effectue par rapport au budget de l'exercice (5).

V – Le présent budget a été voté (6) avec reprise des résultats de l'exercice N-1 après le vote du compte administratif N-1.

(1) A compléter par « du chapitre » ou « de l'article ».

(2) Indiquer « avec » ou « sans » les chapitres opérations d'équipement.

(3) Indiquer « avec » ou « sans » vote formel.

(4) A compléter par un seul des deux choix suivants :

- semi-budgétaires (pas d'inscription en recette de la section d'investissement) ;
- budgétaires (délibération n° du).

(5) Budget de l'exercice = budget primitif + budget supplémentaire + décision modificative, s'il y a lieu.

(6) A compléter par un seul des trois choix suivants :

- sans reprise des résultats de l'exercice N-1 ;
- avec reprise des résultats de l'exercice N-1 après le vote du compte administratif N-1 ;
- avec reprise anticipée des résultats de l'exercice N-1.

AR PREFECTURE 17-211704523-20190911_17019_12491 Reçu le 12/09/2019	II - PRESENTATION GENERALE DU BUDGET	II
	VUE D'ENSEMBLE	A1

FONCTIONNEMENT

		DEPENSES DE LA SECTION DE FONCTIONNEMENT	RECETTES DE LA SECTION DE FONCTIONNEMENT
V O T E	CREDITS DE FONCTIONNEMENT VOTES AU TITRE DU PRESENT BUDGET (1)	0,00	0,00
+		+	+
R E P O R T S	RESTES A REALISER (R.A.R) DE L'EXERCICE PRECEDENT (2)	0,00	0,00
	002 RESULTAT DE FONCTIONNEMENT REPORTE (2)	(si déficit) 0,00	(si excédent) 0,00
=		=	=
TOTAL DE LA SECTION DE FONCTIONNEMENT (3)		0,00	0,00

INVESTISSEMENT

		DEPENSES DE LA SECTION D'INVESTISSEMENT	RECETTES DE LA SECTION D'INVESTISSEMENT
V O T E	CREDITS D'INVESTISSEMENT (1) VOTES AU TITRE DU PRESENT BUDGET (y compris le compte 1068)	0,00	0,00
+		+	+
R E P O R T S	RESTES A REALISER (R.A.R) DE L'EXERCICE PRECEDENT (2)	0,00	0,00
	001 SOLDE D'EXECUTION DE LA SECTION D'INVESTISSEMENT REPORTE (2)	(si solde négatif) 0,00	(si solde positif) 0,00
=		=	=
TOTAL DE LA SECTION D'INVESTISSEMENT (3)		0,00	0,00

TOTAL

TOTAL DU BUDGET (3)	0,00	0,00
----------------------------	-------------	-------------

(1) Au budget primitif, les crédits votés correspondent aux crédits votés lors de cette étape budgétaire. De même, pour les décisions modificatives et le budget supplémentaire, les crédits votés correspondent aux crédits votés lors de l'étape budgétaire sans sommation avec ceux antérieurement votés lors du même exercice.

(2) A servir uniquement en cas de reprise des résultats de l'exercice précédent, soit après le vote du compte administratif, soit en cas de reprise anticipée des résultats.

Les restes à réaliser de la section de fonctionnement correspondent en dépenses, aux dépenses engagées non mandatées et non rattachées telles qu'elles ressortent de la comptabilité des engagements et en recettes, aux recettes certaines n'ayant pas donné lieu à l'émission d'un titre et non rattachées (R. 2311-11 du CGCT).

Les restes à réaliser de la section d'investissement correspondent en dépenses, aux dépenses engagées non mandatées au 31/12 de l'exercice précédent telles qu'elles ressortent de la comptabilité des engagements et aux recettes certaines n'ayant pas donné lieu à l'émission d'un titre au 31/12 de l'exercice précédent (R. 2311-11 du CGCT).

(3) Total de la section de fonctionnement = RAR + résultat reporté + crédits de fonctionnement votés.

Total de la section d'investissement = RAR + solde d'exécution reporté + crédits d'investissement votés.

Total du budget = Total de la section de fonctionnement + Total de la section d'investissement.

AR PREFECTURE 17-211704523-20190912-0215-5476 Reçu le 12/09/2019	II - PRESENTATION GENERALE DU BUDGET	II
	SECTION DE FONCTIONNEMENT – CHAPITRES	A2

DEPENSES DE FONCTIONNEMENT

Chap.	Libellé	Budget de l'exercice (1) I	Restes à réaliser N-1 (2) II	Propositions nouvelles	VOTE (3) III	TOTAL IV = I + II + III
011	Charges à caractère général	40 000,00	0,00	0,00	0,00	40 000,00
012	Charges de personnel, frais assimilés	0,00	0,00	0,00	0,00	0,00
014	Atténuations de produits	0,00	0,00	0,00	0,00	0,00
65	Autres charges de gestion courante	21 532,06	0,00	0,00	0,00	21 532,06
656	Frais fonctionnement des groupes d'élus	0,00	0,00	0,00	0,00	0,00
Total des dépenses de gestion courante		61 532,06	0,00	0,00	0,00	61 532,06
66	Charges financières	0,00	0,00	0,00	0,00	0,00
67	Charges exceptionnelles	0,00	0,00	0,00	0,00	0,00
68	Dotations provisions semi-budgétaires (4)	0,00		0,00	0,00	0,00
022	Dépenses imprévues	0,00		0,00	0,00	0,00
Total des dépenses réelles de fonctionnement		61 532,06	0,00	0,00	0,00	61 532,06
023	Virement à la section d'investissement (5)	0,00		0,00	0,00	0,00
042	Opérat* ordre transfert entre sections (5)	197 466,94		0,00	0,00	197 466,94
043	Opérat* ordre intérieur de la section (5)	0,00		0,00	0,00	0,00
Total des dépenses d'ordre de fonctionnement		197 466,94		0,00	0,00	197 466,94
TOTAL		258 999,00	0,00	0,00	0,00	258 999,00

+

D 002 RESULTAT REPORTE OU ANTICIPE (2)	0,00
---	-------------

=

TOTAL DES DEPENSES DE FONCTIONNEMENT CUMULEES	258 999,00
--	-------------------

RECETTES DE FONCTIONNEMENT

Chap.	Libellé	Budget de l'exercice (1) I	Restes à réaliser N-1 (2) II	Propositions nouvelles	VOTE (3) III	TOTAL IV = I + II + III
013	Atténuations de charges	0,00	0,00	0,00	0,00	0,00
70	Produits services, domaine et ventes div	258 999,00	0,00	0,00	0,00	258 999,00
73	Impôts et taxes	0,00	0,00	0,00	0,00	0,00
74	Dotations et participations	0,00	0,00	0,00	0,00	0,00
75	Autres produits de gestion courante	0,00	0,00	0,00	0,00	0,00
Total des recettes de gestion courante		258 999,00	0,00	0,00	0,00	258 999,00
76	Produits financiers	0,00	0,00	0,00	0,00	0,00
77	Produits exceptionnels	0,00	0,00	0,00	0,00	0,00
78	Reprises provisions semi-budgétaires (4)	0,00		0,00	0,00	0,00
Total des recettes réelles de fonctionnement		258 999,00	0,00	0,00	0,00	258 999,00
042	Opérat* ordre transfert entre sections (5)	0,00		0,00	0,00	0,00
043	Opérat* ordre intérieur de la section (5)	0,00		0,00	0,00	0,00
Total des recettes d'ordre de fonctionnement		0,00		0,00	0,00	0,00
TOTAL		258 999,00	0,00	0,00	0,00	258 999,00

+

R 002 RESULTAT REPORTE OU ANTICIPE (2)	0,00
---	-------------

=

TOTAL DES RECETTES DE FONCTIONNEMENT CUMULEES	258 999,00
--	-------------------

Pour information :

AUTOFINANCEMENT PREVISIONNEL DÉGAGÉ AU PROFIT DE LA SECTION D'INVESTISSEMENT (6)	197 466,94	Il s'agit, pour un budget voté en équilibre, des ressources propres correspondant à l'excédent des recettes réelles de fonctionnement sur les dépenses réelles de fonctionnement. Il sert à financer le remboursement du capital de la dette et les nouveaux investissements de la commune ou de l'établissement.
---	-------------------	---

AR PREFECTURE 17-211704523-20190917_0115_00001 Reçu le 12/09/2019	II - PRÉSENTATION GÉNÉRALE DU BUDGET	II
	BALANCE GÉNÉRALE DU BUDGET	B1

1 – DEPENSES (du présent budget + restes à réaliser)

	FONCTIONNEMENT	Opérations réelles (1)	Opérations d'ordre (2)	TOTAL
011	Charges à caractère général	0,00		0,00
012	Charges de personnel, frais assimilés	0,00		0,00
014	Atténuations de produits	0,00		0,00
60	Achats et variation des stocks (3)		0,00	0,00
65	Autres charges de gestion courante	0,00		0,00
656	Frais fonctionnement des groupes d'élus (4)	0,00		0,00
66	Charges financières	0,00	0,00	0,00
67	Charges exceptionnelles	0,00	0,00	0,00
68	Dot. aux amortissements et provisions	0,00	0,00	0,00
71	Production stockée (ou déstockage) (3)		0,00	0,00
022	Dépenses imprévues	0,00		0,00
023	Virement à la section d'investissement		0,00	0,00
	Dépenses de fonctionnement – Total	0,00	0,00	0,00

+

D 002 RESULTAT REPORTE OU ANTICIPE	0,00
---	-------------

=

TOTAL DES DEPENSES DE FONCTIONNEMENT CUMULEES	0,00
--	-------------

	INVESTISSEMENT	Opérations réelles (1)	Opérations d'ordre (2)	TOTAL
10	Dotations, fonds divers et réserves	0,00	0,00	0,00
13	Subventions d'investissement	0,00	0,00	0,00
15	Provisions pour risques et charges (5)		0,00	0,00
16	Emprunts et dettes assimilées (sauf 1688 non budgétaire)	0,00	0,00	0,00
18	Compte de liaison : affectat° (BA,régie)	(8) 0,00		0,00
	Total des opérations d'équipement	0,00		0,00
198	Neutral. amort. subv. équip. versées		0,00	0,00
20	Immobilisations incorporelles (sauf 204) (6)	0,00	0,00	0,00
204	Subventions d'équipement versées	0,00	0,00	0,00
21	Immobilisations corporelles (6)	0,00	0,00	0,00
22	Immobilisations reçues en affectation (6)	(9) 0,00	0,00	0,00
23	Immobilisations en cours (6)	0,00	0,00	0,00
26	Participations et créances rattachées	0,00	0,00	0,00
27	Autres immobilisations financières	0,00	0,00	0,00
28	Amortissement des immobilisations (reprises)		0,00	0,00
29	Prov. pour dépréciat° immobilisations (5)		0,00	0,00
39	Prov. dépréciat° des stocks et en-cours (5)		0,00	0,00
45...	Total des opérations pour compte de tiers (7)	0,00	0,00	0,00
481	Charges à rép. sur plusieurs exercices		0,00	0,00
49	Prov. dépréc. comptes de tiers (5)		0,00	0,00
59	Prov. dépréc. comptes financiers (5)		0,00	0,00
3...	Stocks	0,00	0,00	0,00
020	Dépenses imprévues	0,00		0,00
	Dépenses d'investissement – Total	0,00	0,00	0,00

+

D 001 SOLDE D'EXECUTION NEGATIF REPORTE OU ANTICIPE	0,00
--	-------------

=

TOTAL DES DEPENSES D'INVESTISSEMENT CUMULEES	0,00
---	-------------

AR PREFECTURE

017-211704523-20190911-02019_154-DE

Reçu des comptes des opérations relatives au rattachement des charges et des produits et les opérations d'ordre semi-budgétaires.

(2) Voir liste des opérations d'ordre

(3) Permet de retracer des opérations particulières telles que les opérations de stocks liées à la tenue d'un inventaire permanent simplifié.

(4) Communes, communautés d'agglomération et communautés urbaines de plus de 100 000 habitants.

(5) Si la commune ou l'établissement applique le régime des provisions budgétaires.

(6) Hors chapitres « opérations d'équipement ».

(7) Seul le total des opérations pour compte de tiers figure sur cet état (voir le détail Annexe IV A9).

(8) A servir uniquement lorsque la commune ou l'établissement effectue une dotation initiale en espèces au profit d'un service public non personnalisé qu'elle ou qu'il crée.

(9) En dépenses, le chapitre 22 retrace les travaux d'investissement réalisés sur les biens reçus en affectation. En recette, il retrace, le cas échéant, l'annulation de tels travaux effectués sur un exercice antérieur.

AR PREFECTURE

017-211704523-20190911-D2019_154-DE

Reçu des opérations relatives au rattachement des charges et des produits et les opérations d'ordre semi-budgétaires.

(2) Voir liste des opérations d'ordre.

(3) Permet de retracer des opérations particulières telles que les opérations de stocks liées à la tenue d'un inventaire permanent simplifié.

(4) Si la commune ou l'établissement applique le régime des provisions budgétaires.

(5) Seul le total des opérations pour compte de tiers figure sur cet état (voir le détail Annexe IV A9).

(6) A servir uniquement lorsque la commune ou l'établissement effectue une dotation initiale en espèces au profit d'un service public non personnalisé qu'elle ou qu'il crée.

(7) En dépenses, le chapitre 22 retrace les travaux d'investissement réalisés sur les biens reçus en affectation. En recette, il retrace, le cas échéant, l'annulation de tels travaux effectués sur un exercice antérieur.

AR PREFECTURE

17-211704523-20190911-02019_154 MF	III - VOTE DU BUDGET	III
Reçu le 12/09/2019	SECTION DE FONCTIONNEMENT - DETAIL DES DEPENSES	A1

Chap / art (1)	Libellé (1)	Budget de l'exercice (2)	Propositions nouvelles (3)	Vote (4)
011	Charges à caractère général	40 000,00	0,00	0,00
6045	Achats études, prestat° services (terrai	1 000,00	0,00	0,00
605	Achats matériel, équipements et travaux	39 000,00	0,00	0,00
012	Charges de personnel, frais assimilés	0,00	0,00	0,00
014	Atténuations de produits	0,00	0,00	0,00
65	Autres charges de gestion courante	21 532,06	0,00	0,00
6522	Reverst excédent BA admin. au principal	0,00	21 531,57	21 531,57
6552	Aide sociale du département	21 531,57	-21 531,57	-21 531,57
65888	Autres	0,49	0,00	0,00
656	Frais fonctionnement des groupes d'élus	0,00	0,00	0,00
TOTAL = DEPENSES DE GESTION DES SERVICES (a) = (011 + 012 + 014 + 65 + 656)		61 532,06	0,00	0,00
66	Charges financières (b)	0,00	0,00	0,00
67	Charges exceptionnelles (c)	0,00	0,00	0,00
68	Dotations provisions semi-budgétaires (d) (6)	0,00	0,00	0,00
022	Dépenses imprévues (e)	0,00	0,00	0,00
TOTAL DES DEPENSES REELLES = a + b + c + d + e		61 532,06	0,00	0,00
023	Virement à la section d'investissement	0,00	0,00	0,00
042	Opérat° ordre transfert entre sections (7) (8) (9)	197 466,94	0,00	0,00
71355	Variat° stocks terrains aménagés	197 466,94	0,00	0,00
TOTAL DES PRELEVEMENTS AU PROFIT DE LA SECTION D'INVESTISSEMENT		197 466,94	0,00	0,00
043	Opérat° ordre intérieur de la section (10)	0,00	0,00	0,00
TOTAL DES DEPENSES D'ORDRE		197 466,94	0,00	0,00
TOTAL DES DEPENSES DE FONCTIONNEMENT DE L'EXERCICE (= Total des opérations réelles et d'ordre)		258 999,00	0,00	0,00

+

RESTES A REALISER N-1 (11)	0,00
-----------------------------------	-------------

+

D 002 RESULTAT REPORTE OU ANTICIPE (11)	0,00
--	-------------

=

TOTAL DES DEPENSES DE FONCTIONNEMENT CUMULEES	0,00
--	-------------

Détail du calcul des ICNE au compte 66112 (5)

Montant des ICNE de l'exercice	0,00
Montant des ICNE de l'exercice N-1	0,00
= Différence ICNE N – ICNE N-1	0,00

(1) Détailler les chapitres budgétaires par article conformément au plan de comptes appliqué par la commune ou l'établissement.

(2) Cf. Modalités de vote I-B.

(3) Hors restes à réaliser.

(4) Le vote de l'organe délibérant porte uniquement sur les propositions nouvelles.

(5) Le montant des ICNE de l'exercice correspond au montant de l'étape en cours cumulé aux crédits de l'exercice. Si le montant des ICNE de l'exercice est inférieur au montant de l'exercice N-1, le montant du compte 66112 sera négatif.

(6) Si la commune ou l'établissement applique le régime des provisions semi-budgétaires.

(7) Cf. définitions du chapitre des opérations d'ordre, DF 042 = RI 040.

(8) Aucune prévision budgétaire ne doit figurer aux articles 675 et 676 (cf. chapitre 024 « produit des cessions d'immobilisation »).

(9) Le compte 6815 peut figurer dans le détail du chapitre 042 si la commune ou l'établissement applique le régime des provisions budgétaires.

(10) Chapitre destiné à retracer les opérations particulières telles que les opérations de stocks ou liées à la tenue d'un inventaire permanent simplifié.

(11) Inscrire en cas de reprise des résultats de l'exercice précédent (après vote du compte administratif ou si reprise anticipée des résultats).

AR PREFECTURE	III - VOTE DU BUDGET	III
17-211704523-20190911-02019_154_116	SECTION DE FONCTIONNEMENT - DETAIL DES RECETTES	A2

Chap / art (1)	Libellé (1)	Budget de l'exercice (2)	Propositions nouvelles (3)	Vote (4)
013	Atténuations de charges	0,00	0,00	0,00
70	Produits services, domaine et ventes div	258 999,00	0,00	0,00
7015	Ventes de terrains aménagés	160 440,00	0,00	0,00
70878	Remb. frais par d'autres redevables	98 559,00	0,00	0,00
73	Impôts et taxes	0,00	0,00	0,00
74	Dotations et participations	0,00	0,00	0,00
75	Autres produits de gestion courante	0,00	0,00	0,00
TOTAL = RECETTES DE GESTION DES SERVICES (a) = 70 + 73 + 74 + 75 + 013		258 999,00	0,00	0,00
76	Produits financiers (b)	0,00	0,00	0,00
77	Produits exceptionnels (c)	0,00	0,00	0,00
78	Reprises provisions semi-budgétaires (d) (5)	0,00	0,00	0,00
TOTAL DES RECETTES REELLES = a + b + c + d		258 999,00	0,00	0,00
042	Opérat° ordre transfert entre sections (6) (7) (8)	0,00	0,00	0,00
043	Opérat° ordre intérieur de la section (9)	0,00	0,00	0,00
TOTAL DES RECETTES D'ORDRE		0,00	0,00	0,00
TOTAL DES RECETTES DE FONCTIONNEMENT DE L'EXERCICE (= Total des opérations réelles et d'ordre)		258 999,00	0,00	0,00

+	RESTES A REALISER N-1 (10)	0,00
+	R 002 RESULTAT REPORTE OU ANTICIPE (10)	0,00
=	TOTAL DES RECETTES DE FONCTIONNEMENT CUMULEES	0,00

Détail du calcul des ICNE au compte 7622 (11)

Montant des ICNE de l'exercice	0,00
Montant des ICNE de l'exercice N-1	0,00
= Différence ICNE N – ICNE N-1	0,00

(1) Détailler les chapitres budgétaires par article conformément au plan de comptes appliqué par la commune ou l'établissement.

(2) Cf. Modalités de vote I-B.

(3) Hors restes à réaliser.

(4) Le vote de l'assemblée porte uniquement sur les propositions nouvelles.

(5) Si la commune ou l'établissement applique le régime des provisions semi-budgétaires.

(6) Cf. définitions du chapitre des opérations d'ordre, *RF 042 = DI 040*.

(7) Aucune prévision budgétaire ne doit figurer aux articles 775 et 776 (cf. chapitre 024 « produit des cessions d'immobilisation »).

(8) Le compte 7815 peut figurer dans le détail du chapitre 042 si la commune ou l'établissement applique le régime des provisions budgétaires.

(9) Chapitre destiné à retracer les opérations particulières telles que les opérations de stocks ou liées à la tenue d'un inventaire permanent simplifié.

(10) Inscrire en cas de reprise des résultats de l'exercice précédent (après vote du compte administratif ou si reprise anticipée des résultats).

(11) Le montant des ICNE de l'exercice correspond au montant de l'étape en cours cumulé aux crédits de l'exercice. Si le montant des ICNE de l'exercice est inférieur au montant de l'exercice N-1, le montant du compte 7622 sera négatif.

AR PREFECTURE

017-211704523-20190911-D2019_154-DE
Reçu le 12/09/2019

AR PREFECTURE		IV ANNEXES	IV
117-211704523-20190911-02019_154-DE		ARRETE ET SIGNATURES	D2
Reçu le 12/09/2019			

Nombre de membres en exercice : 27

Nombre de membres présents : 23

Nombre de suffrages exprimés : 27

VOTES :

Pour : 27

Contre : 0

Abstentions : 0

Date de convocation : 05/09/2019

Présenté par le Maire Laurence OSTA AMIGO (1),

A LA TREMBLADE, le 11/09/2019

le Maire Laurence OSTA AMIGO,

Délibéré par l'assemblée (2), réunie en session Ordinaire

A LA TREMBLADE, le 11/09/2019

Les membres de l'assemblée délibérante (2),

ACCLÉMENT Bruno	
BRIANT Nathalie	
CHAILLÉ Bernadette	
CHARLES Claude	
COUTURIER Linda	
CÉNÉRINI Gilles	
DAUGY Emmanuel	
GUILET Philippe	
GUILLON Françoise	
KURNIK Maryse	
MARTIN André	
MATET Nicolas	
MULOT Christian	
OSTA AMIGO Laurence	
PAILLÉ Marie-Thérèse	
PROUST Thierry	
PRUNEAU Roselyne	
ROCHEREAU Coryse	
ROLLAND Anne-Marie	
TAVERNIER Yves	
VIVIEN Christine	

AR PREFECTURE	IV - ANNEXES	IV
17-211704523-20190911-02019_154-06 Reçu le 12/09/2019	ARRETE ET SIGNATURES	D2
VOLLET Michel		
VOLLET-CHAMBOULAN Christine		

Certifié exécutoire par le Maire Laurence OSTA AMIGO (1), compte tenu de la transmission en préfecture, le 12/09/2019, et de la publication le 16/09/2019

A LA TREMBLADE, le 16/09/2019

(1) Indiquer le maire ou le président de l'organisme.

(2) L'assemblée délibérante étant : Les membres l'Assemblée délibérante réuni(e) en session Ordinaire.